

CSSR V1

Mohd Nasyit

Founder membership

www.cspro.pullbackforextrading.com

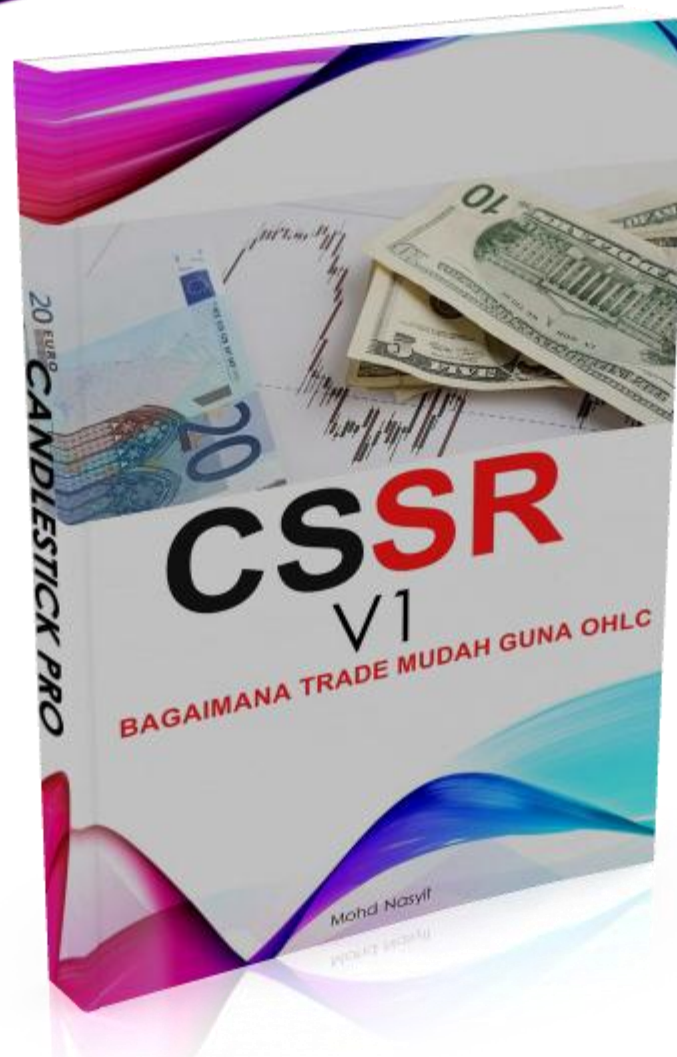

CSSR : CandleStick Support Resistance

AMARAN DAN PENAFIAN

- FOREX adalah berisiko tinggi dan tidak sesuai untuk semua orang. Segala kandungan dalam ebook ini adalah untuk pembelajaran semata-mata dan bukanlah nasihat pelaburan.
- Anda bebas menggunakan maklumat dalam ebook ini dan menyebarkannya dengan syarat bukan menjualkannya.

MATLAMAT PEMBELAJARAN..

- Teknik ini mengutamakan **OHLC** candlestick dan bagaimana memanfaatkannya ke dalam live trading.
- Strategi ini sangat *simple* dan mudah kerana anda tidak perlu pelajari apa-apa mengenai Indicator ataupun Trendline dan Fibonacci kerana anda hanya akan pelajari mengenai candlestick dan support resistance sahaja.
- Menyelesaikan masalah berkaitan SNR marking kerana anda hanya perlu lukis yang perlu sahaja dan dijamin tidak akan serabut serta mengelirukan.
- Strategi dalam ebook ini hanyalah asas ringkas sahaja. Untuk akses penuh strategi bolehlah [login](#) ke member area dan pergi ke [bahagian teknik](#).

ISI KANDUNGAN

- **Support Resistance.**
- **Candlestick.**
- **Kaitan Candlestick dan SNR(dan bagaimana menggunakannya pada live trade).**
- **Teknik dan Strategi didedahkan**
- **Backtest Software**
- **Entry dan Exit.**
- **Penutup**

Support dan Resistance

INFO RINGKAS SUPPORT RESISTANCE

SUPPORT:

- Support berperanan untuk menyokong kepada uptrend dan menghalang pada downtrend.
- Entry adalah buy pada harga support atau support price.
- Jika sesuatu support telah break, fungsi support tersebut kini berperanan sebagai resistance.
- Entry adalah sell apabila price menjejak semula area resistance ini. Area ini akan dikenali sebagai Support Become Resistance(SBR).
- Area support yang kukuh/kuat adalah apabila terdapat berberapa cubaan untuk break tetapi gagal.

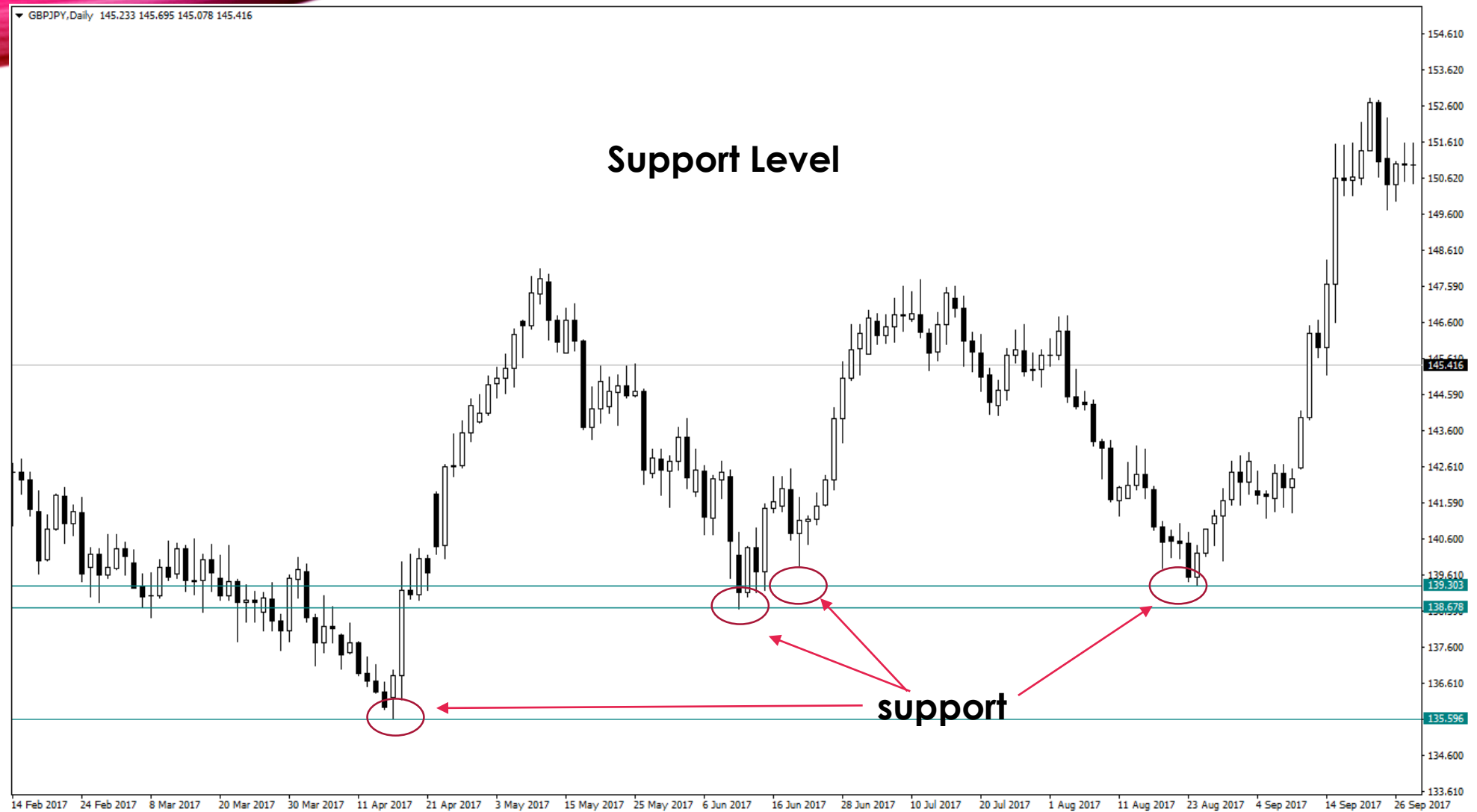



RESISTANCE

- Resistance berperanan sebagai penghalang kepada uptrend dan penyokong kepada downtrend.
- Entry adalah sell pada harga resistance atau resistance price.
- Jika sesuatu resistance itu break, fungsi resistance itu akan bertukar kepada support.
- Entry adalah buy apabila price menjejak semula area support ini. Area ini akan dikenali sebagai Resistance Become Support (RBS).
- Area resistance yang kukuh/kuat adalah apabila terdapat berberapa cubaan untuk break tetapi gagal.

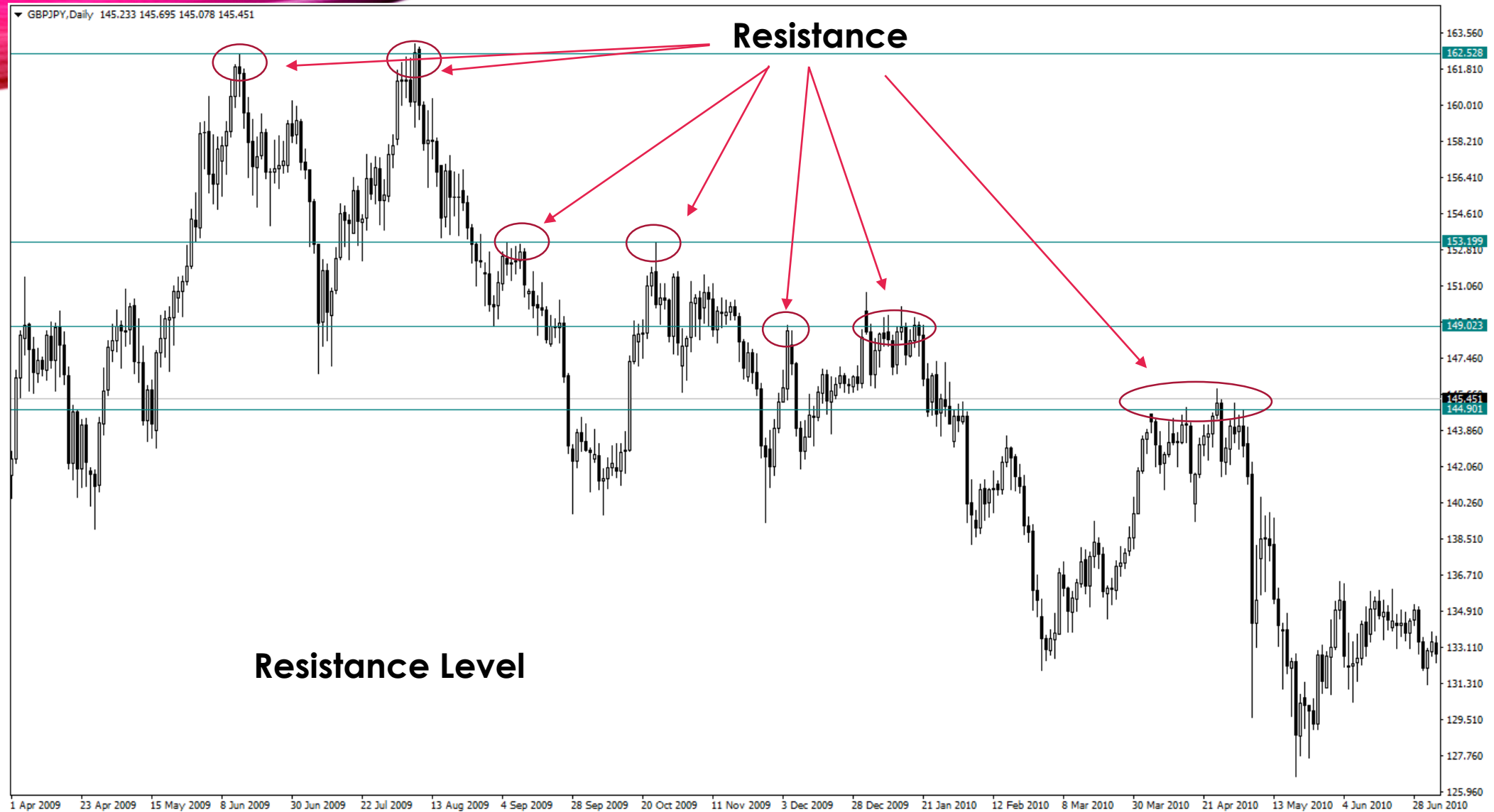

Sell @
resistance

Sell @
resistance

Buy @
support

Buy @
support

Buy @
support

Buy @
support

Buy @
support

Buy @
support

MASALAH BERKAITAN MARKING SNR

- Masalah utama trader adalah marking SNR yang tepat.
- Marking sebenarnya boleh dibuat pada shadow dan body candle.
- Kaitan SNR marking dengan Candlestick akan diterangkan selepas topik candlestick dalam ebook ini.

Shadow?? Atau...

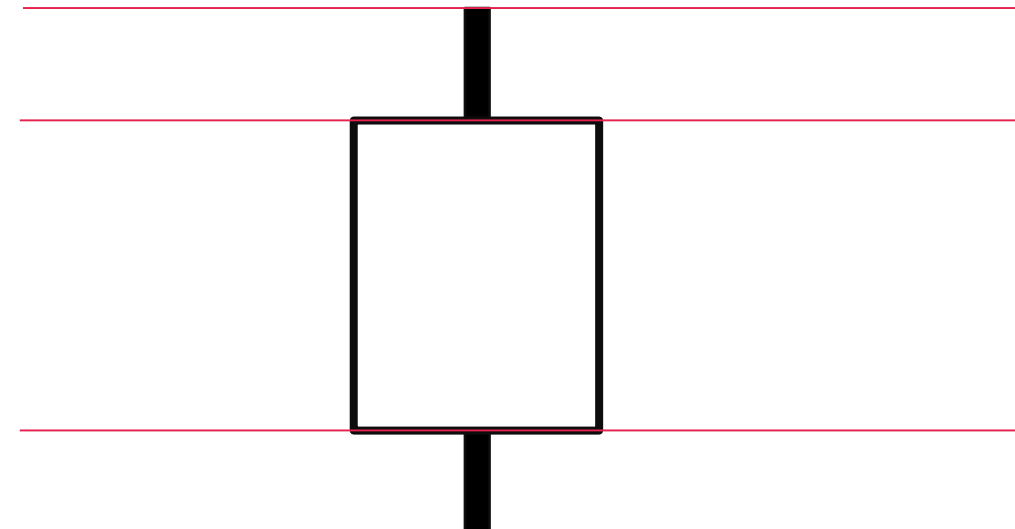

Body candle...??

Candlestick

INFO

- Terbentuk dari harga/price open, high, low dan close.
- Pembentukan high,open,low dan close ini dipengaruhi secara terus dengan apa yang berlaku dalam pasaran lalu ia membentuk sesuatu candlestick itu(candlestick pattern) mengikut tempoh masa(time-frame).
- Candlestick pattern mencerminkan apa yang berlaku dalam pasaran dan diterjemah dalam bentuk-bentuk tertentu yang membawah maksud-maksud tertentu.
- Sebagai contoh candle hammer yang terbentuk pada kawasan support membawa masuk price rejected di Kawasan itu dan petanda bakal berlakunya reversal.
- Candlestick pattern digunakan untuk membuat entry selain mentafsir apa yang berlaku dalam pasaran.

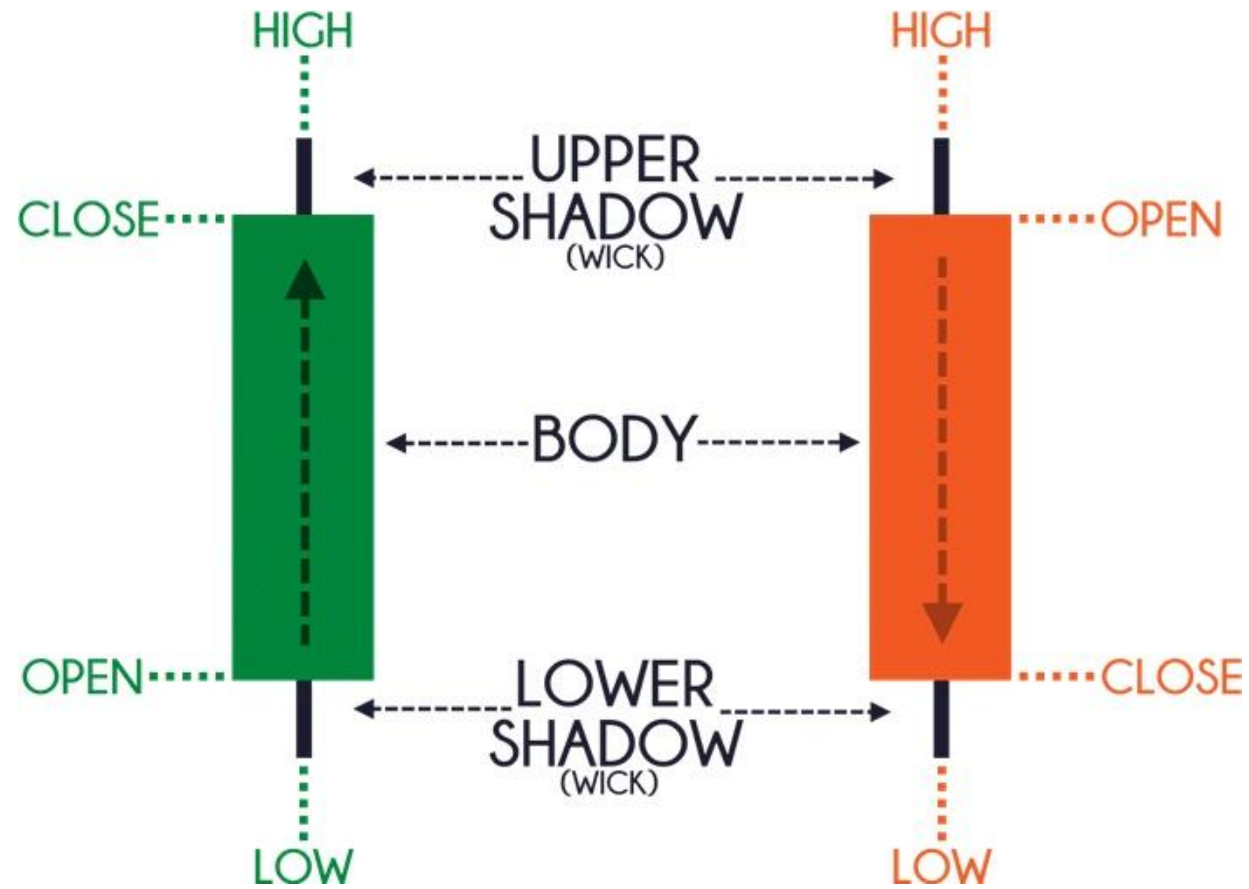

PEMBENTUKAN **OHLC** MENGHASILKAN PATTERN

- Candlestick pada timeframe lebih besar berkaitan terus dengan pergerakan candle di timeframe yang lebih kecil dalam tempoh masa tertentu(time frame).
- Proses pembentukan candle di lower timeframe akan menentukan open, high low dan close candle di timeframe lebih besar.
- Candle yang sudah close atau complete ini akan menghasilkan pattern-pattern tertentu.
- OHLC ini juga adalah support dan resistance.
- Anda boleh membuat marking mudah hanya dengan mengaitkan dengan OHLC ini.

***OHLC : Open High Low Close**

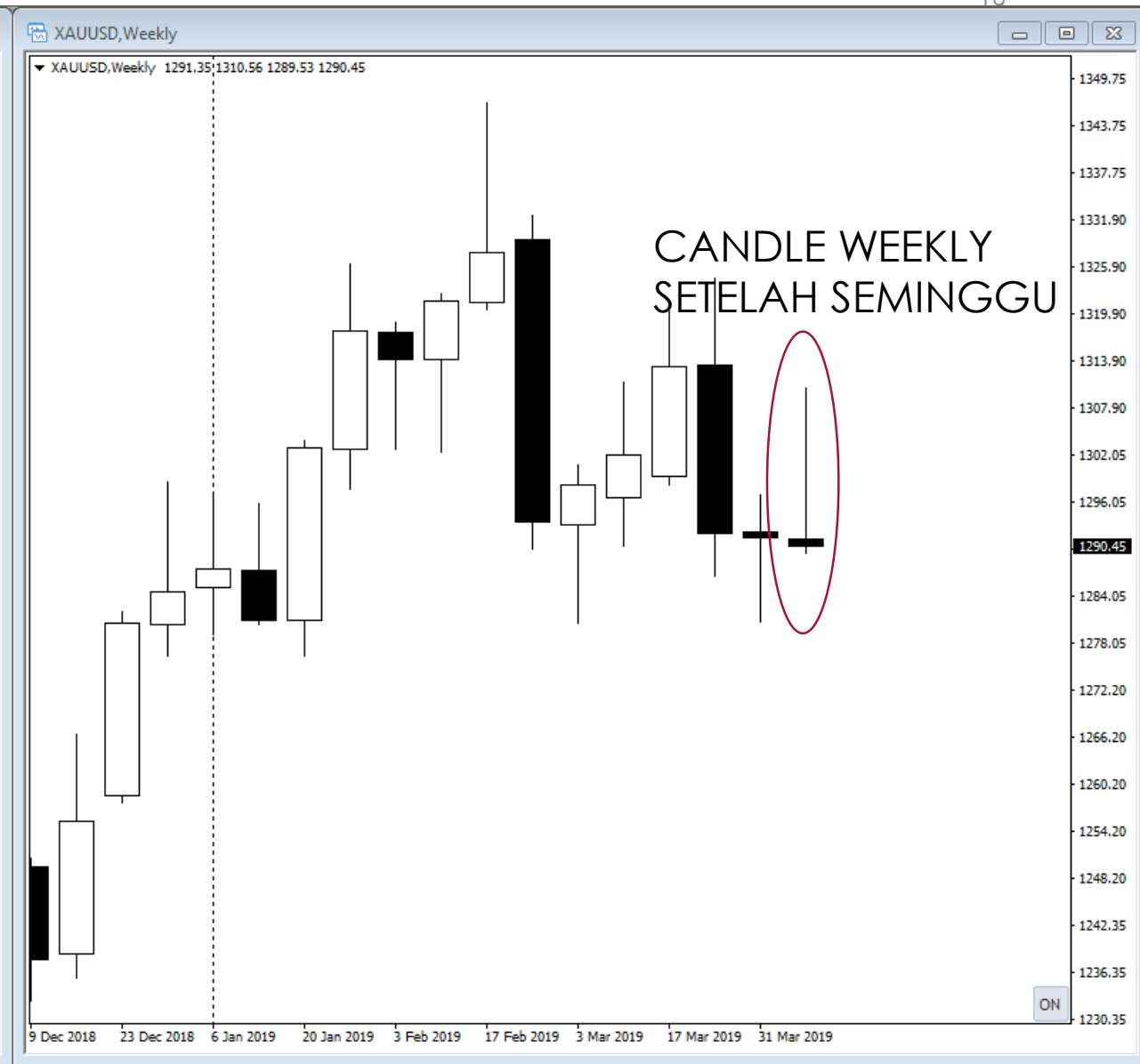
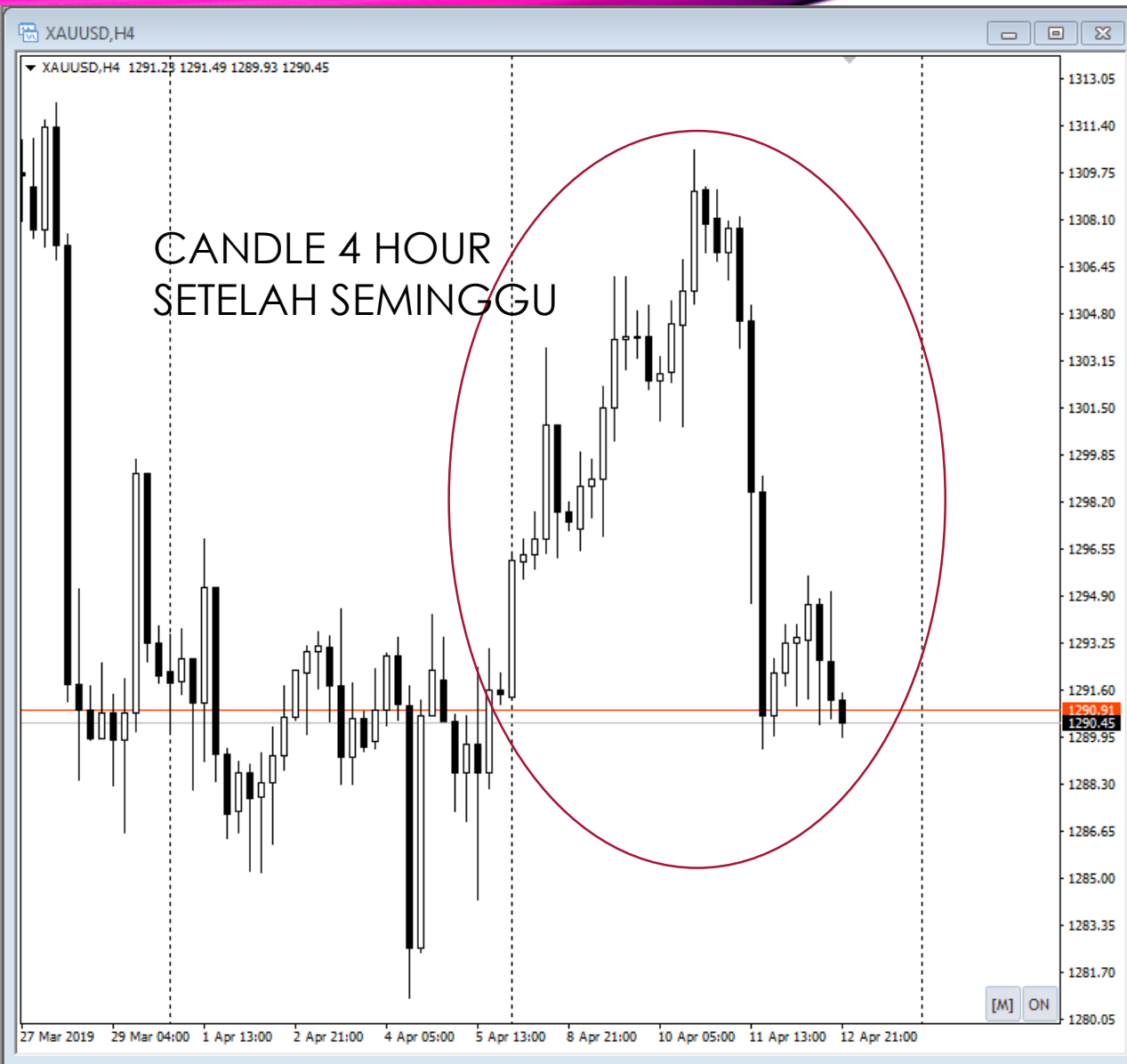

TEKNIK CANDLESTICK

- Terdapat banyak jenis candle pattern namun untuk memudahkan pembelajaran, anda hanya perlu focus kepada berberapa pattern sahaja dan jika sudah mahir Teknik candlestick ini anda bolehlah explore pattern-pattern lain pula.
- Pattern-pattern berikut adalah mudah dikenal-pasti dan boleh memudahkan pembelajaran anda.

HAMMER

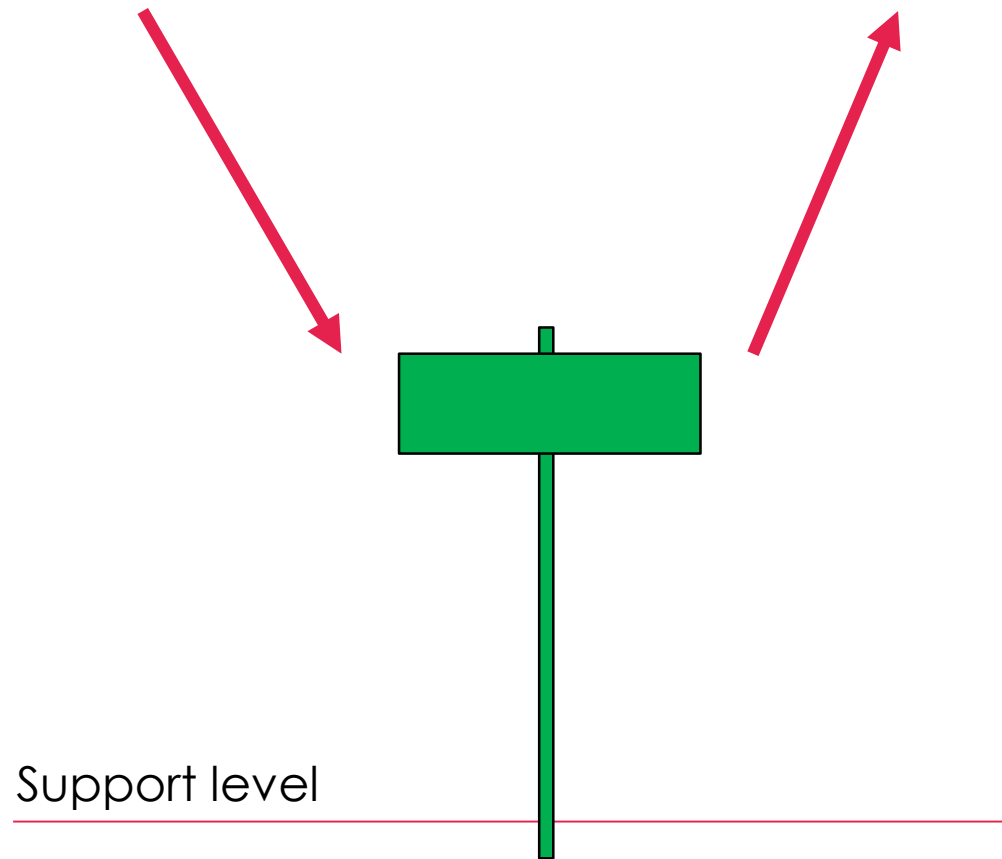

- Ciri-ciri candle ini adalah shadow panjang dan body yang kecil.
- Candle ini biasanya terbentuk di atas Kawasan support petanda price rejected di situ.
- Candle ini memberi petanda bahawa bakal berlakunya reversal dari downtrend kepada uptrend.
- Candle ini adalah signal untuk buy.

Resistance level

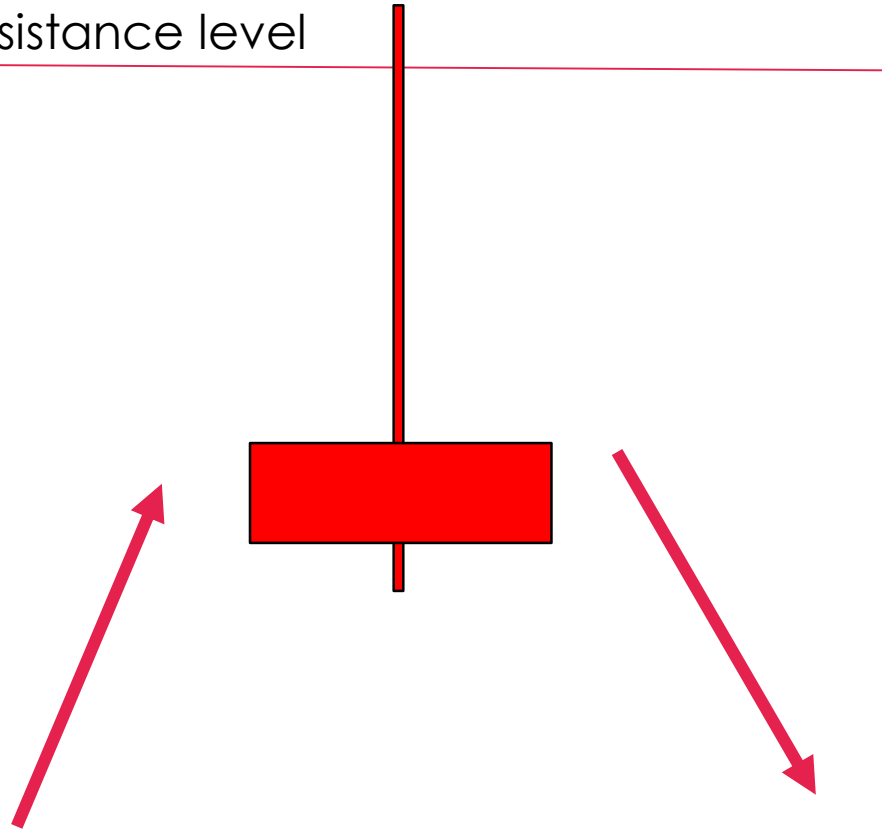

SHOOTING STAR

- Ciri-ciri candle ini adalah shadow panjang dan body yang kecil.
- Candle ini biasanya terbentuk di bawah Kawasan resistance petanda price rejected di situ.
- Candle ini memberi petanda bahawa bakal berlakunya reversal dari uptrend kepada downtrend.
- Candle ini adalah signal untuk sell.

BULLISH ENGULFING

- Ciri-ciri candle ini adalah candle bullish yang lebih panjang selepas candle bearish yang lebih kecil.
- Candle ini menggambarkan situasi breakout di mana buyer mengatasi bilangan seller pada waktu itu.
- Candle ini adalah signal untuk buy.

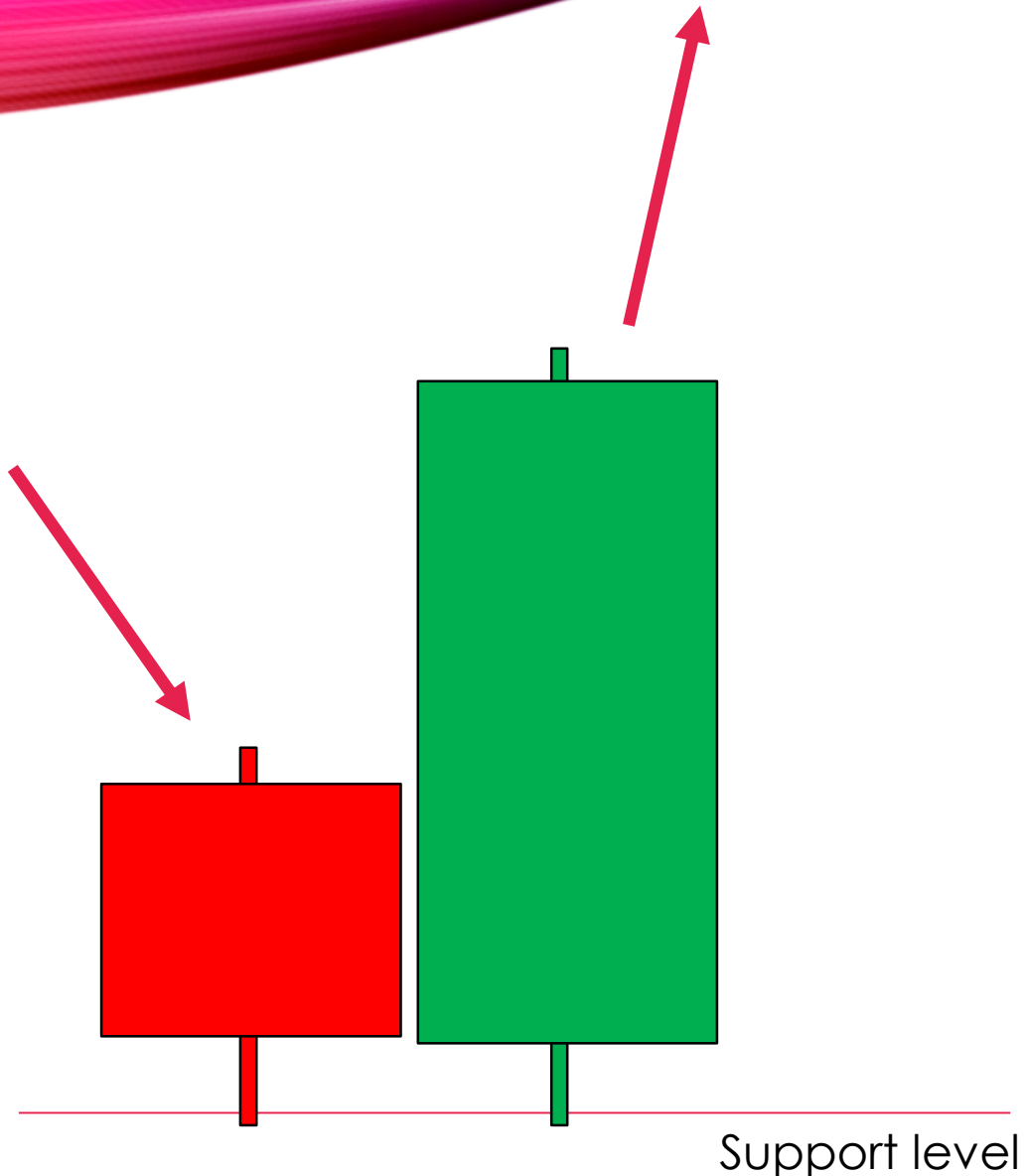

BEARISH ENGULFING

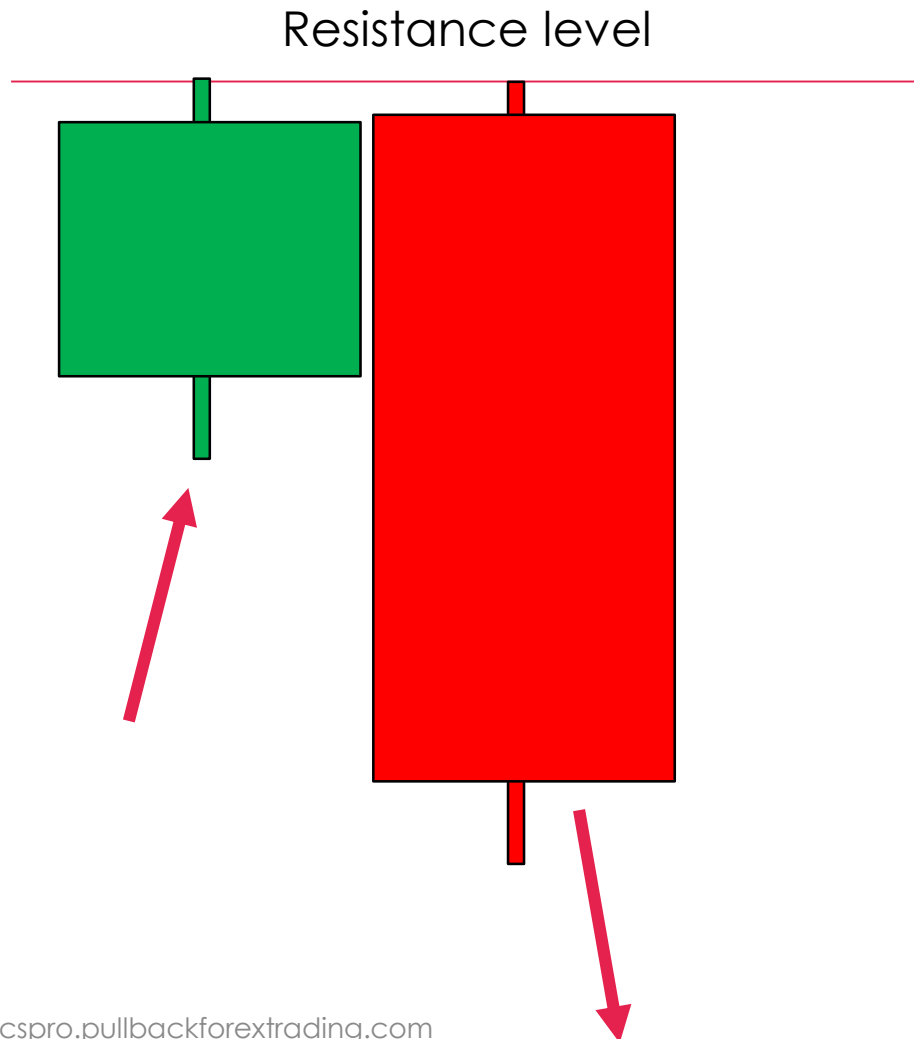

- Ciri-ciri candle ini adalah candle bearish yang lebih panjang selepas candle bullish yang lebih kecil.
- Candle ini menggambarkan situasi breakout di mana seller mengatasi bilangan buyer pada waktu itu.
- Candle ini adalah signal untuk sell.

EVENING STAR

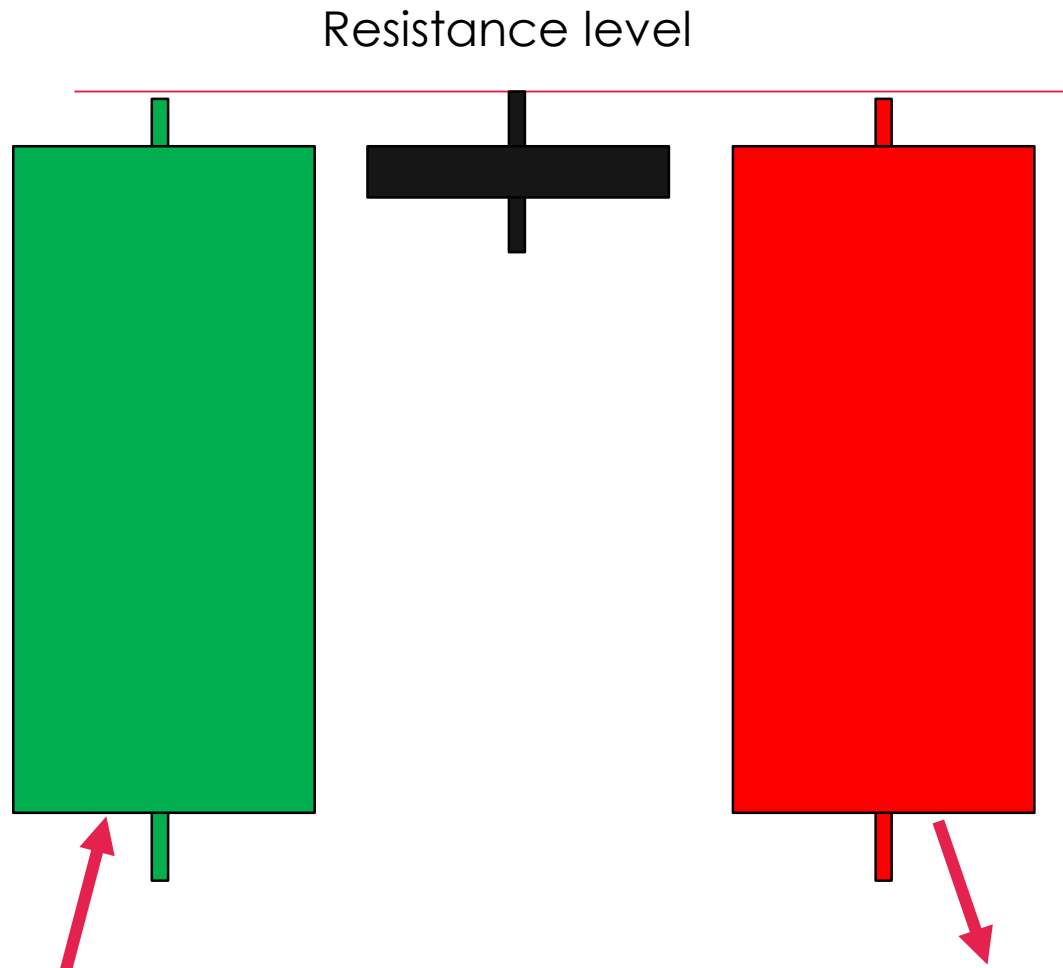

- Ciri-ciri candle ini adalah candle bearish yang lebih panjang selepas candle bersaiz kecil ataupun candle doji.
- Candle ini memberikan hint market berubah arah kepada downtrend setelah kenaikan yang berakhir dengan tiada arah samada candle doji atau candle size kecil.
- Candle ini adalah signal untuk sell.

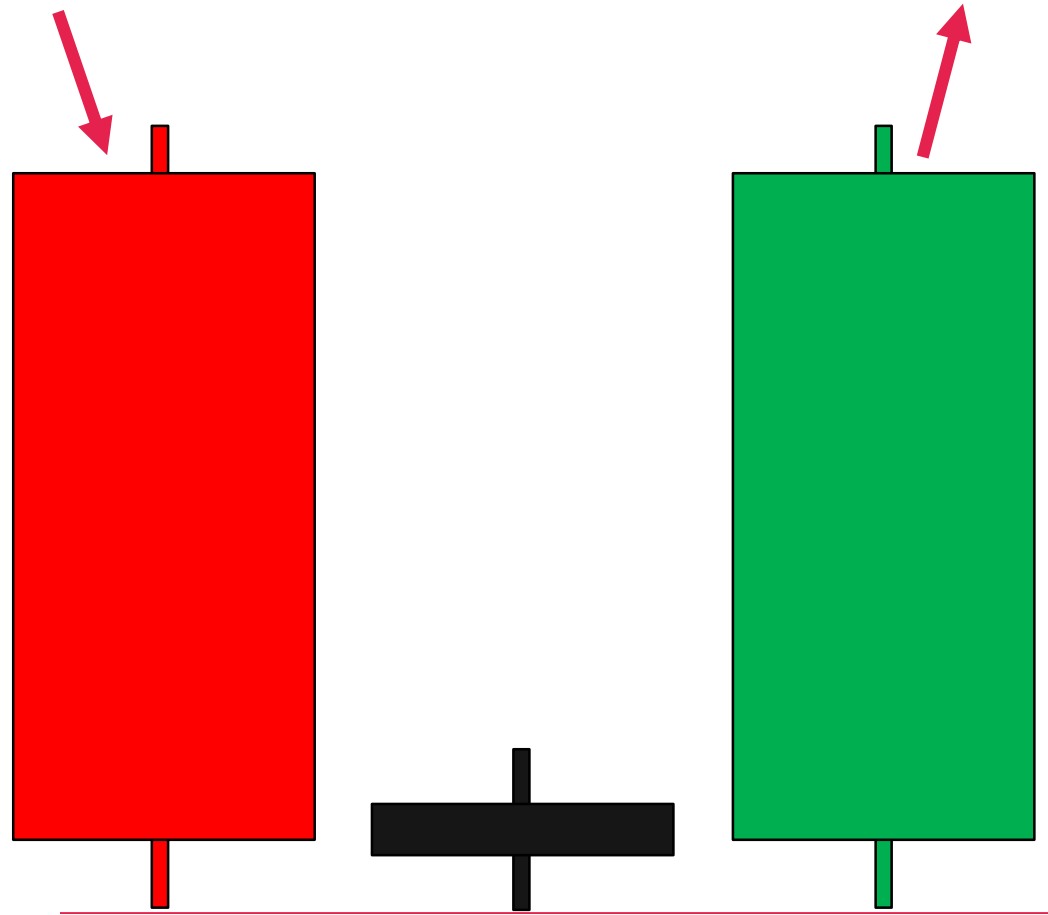

Support level

MORNING STAR

- Ciri-ciri candle ini adalah candle bullish yang lebih panjang selepas candle bersaiz kecil ataupun candle doji.
- Candle ini memberikan hint market berubah arah kepada uptrend setelah penurunan yang berakhir dengan tiada arah samada candle doji atau candle size kecil.
- Candle ini adalah signal untuk buy.

KEGUNAAN CANDLE PATTERN?

- Candle pattern boleh digunakan untuk kenal-pasti trade setup. Contohnya bullish engulfing pada Weekly, bermakna plan ada adalah buy untuk minggu berikutnya.
- Candle pattern juga boleh digunakan untuk entry point confirmation iaitu jika ada sudah membuat marking, anda hanya akan membuat entry apabila candle pattern terbentuk.



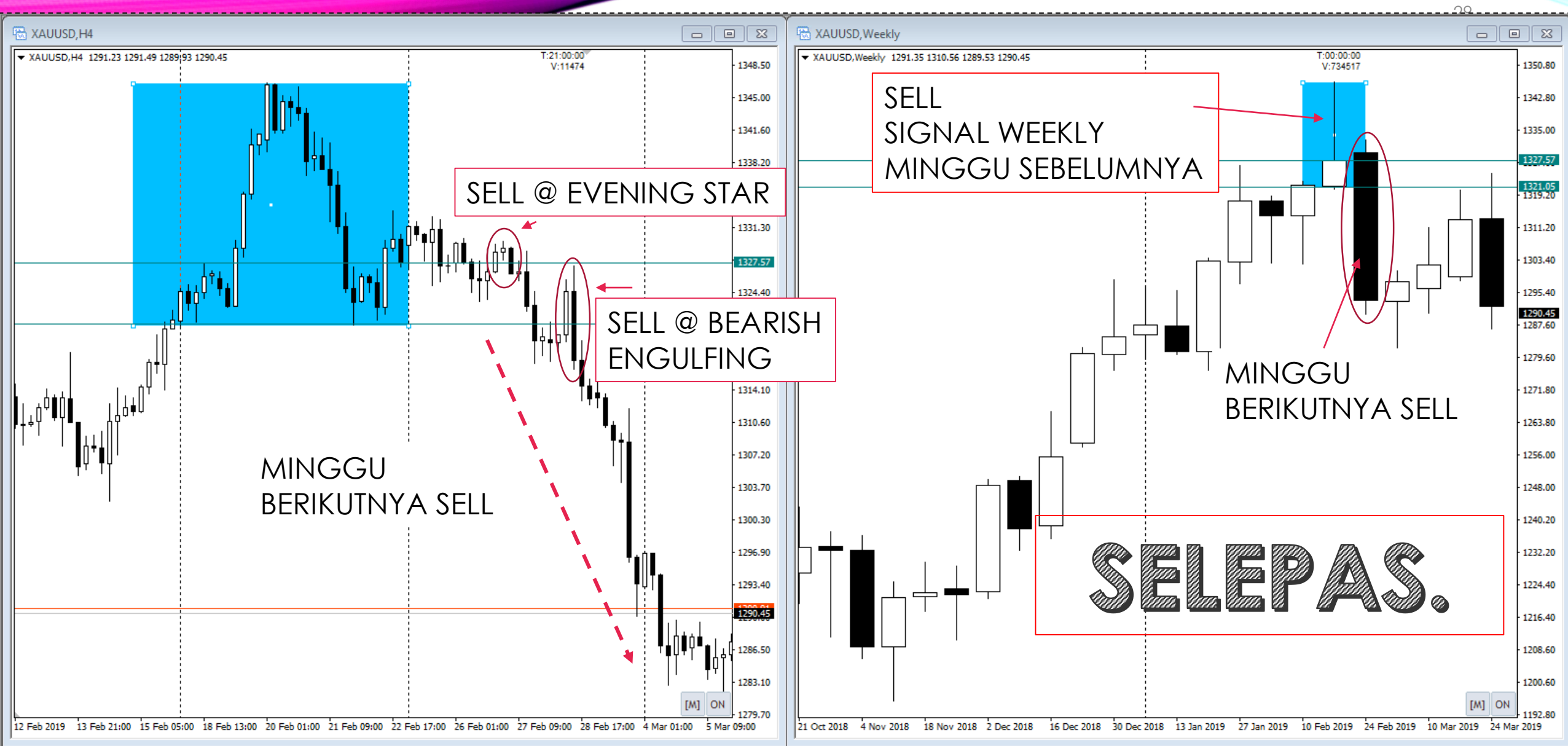

Candlestick dan Kaitan dengan SNR Marking

CARA MUDAH MENDAPATKAN OHLC

- Sila tekan **F8** atau tekan button kanan tetikus untuk mengubah setting.
- Tick **SHOW OBJECT DESCRIPTIONS**
- Tekan **OK**.

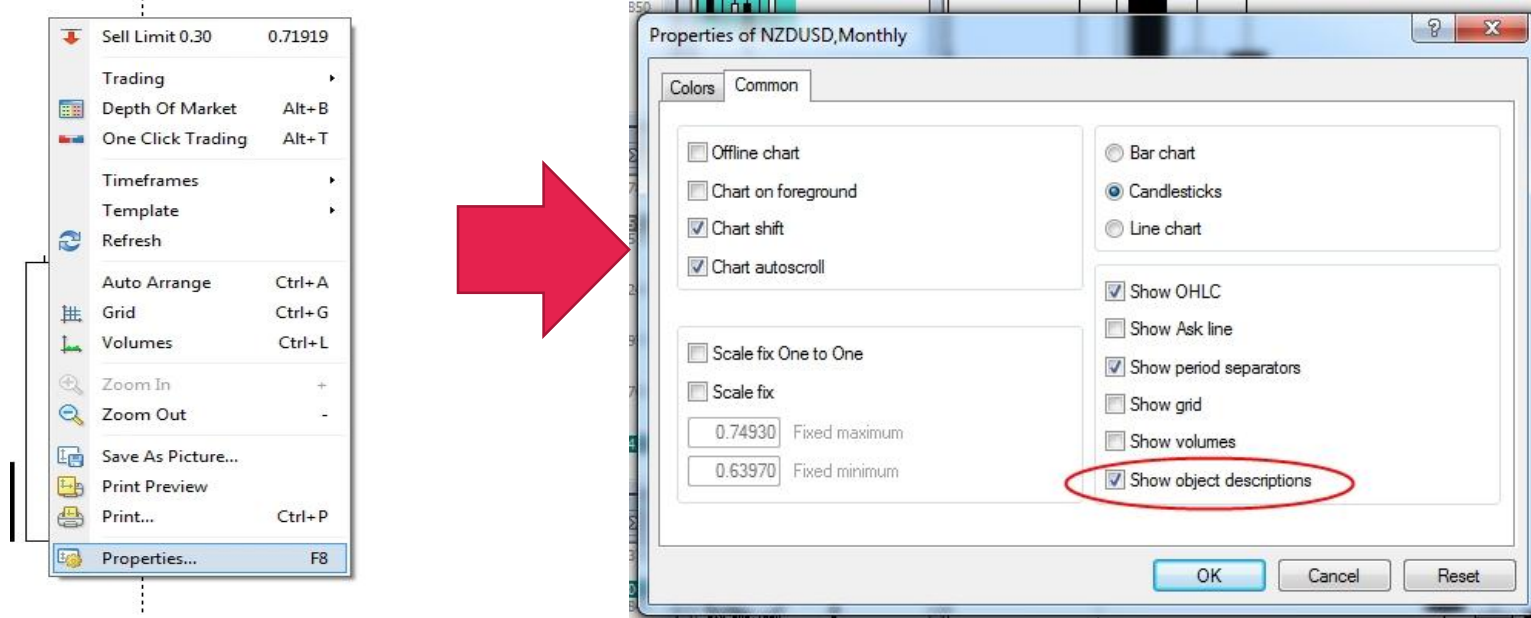

MARKING MUDAH SNR

- Letakkan  tetikus anda ke body candlestick. Paparan OHLC akan keluar.
- Anda boleh letakkan terus garisan SNR ke candle atau masukkan data OHLC untuk lebih tepat.

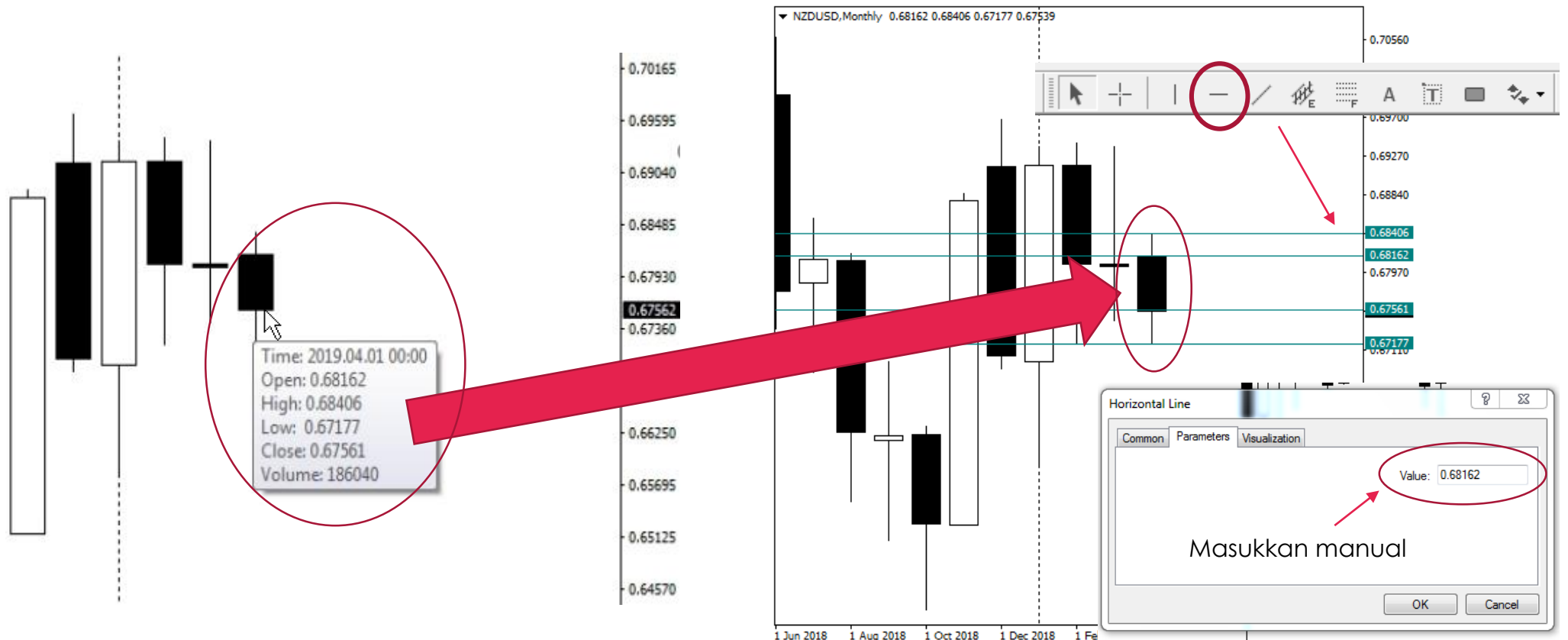

OHLC SEBAGAI FUTURE SNR

- OHLC ini boleh digunakan sebagai rujukan entry samada buy atau sell dengan menggunakan sepenuh kaedah support resistance seperti yang diterangkan di awal ebook ini.
- Sesuatu trading plan boleh ditentukan berdasarkan candle sebelumnya yang ditandakan(marking snr) untuk panduan entry atau, membuat entry hanya dengan merujuk price action pada SNR yang ditandakan.
- Marking boleh dibuat pada candle Monthly ataupun Weekly.
- Marking ini seterusnya akan di-trade pada H4 ataupun H1.
- Digalakkan trade pada H4(minima H1) untuk ketepatan signal entry berbanding di M1,M5,M15 dan M30.

Teknik dan Strategi

PENERANGAN

- OPEN,HIGH,LOW DAN CLOSE candle pada **monthly** atau **weekly** akan bertindak menjadi SNR untuk lower timeframe yang juga boleh dijadikan panduan entry berdasarkan peraturan SNR.
- Candlestick pattern boleh digunakan sebagai confirmation entry di H4 ataupun H1.

Uptrend

Previous Week high sebagai
Support

Weekly

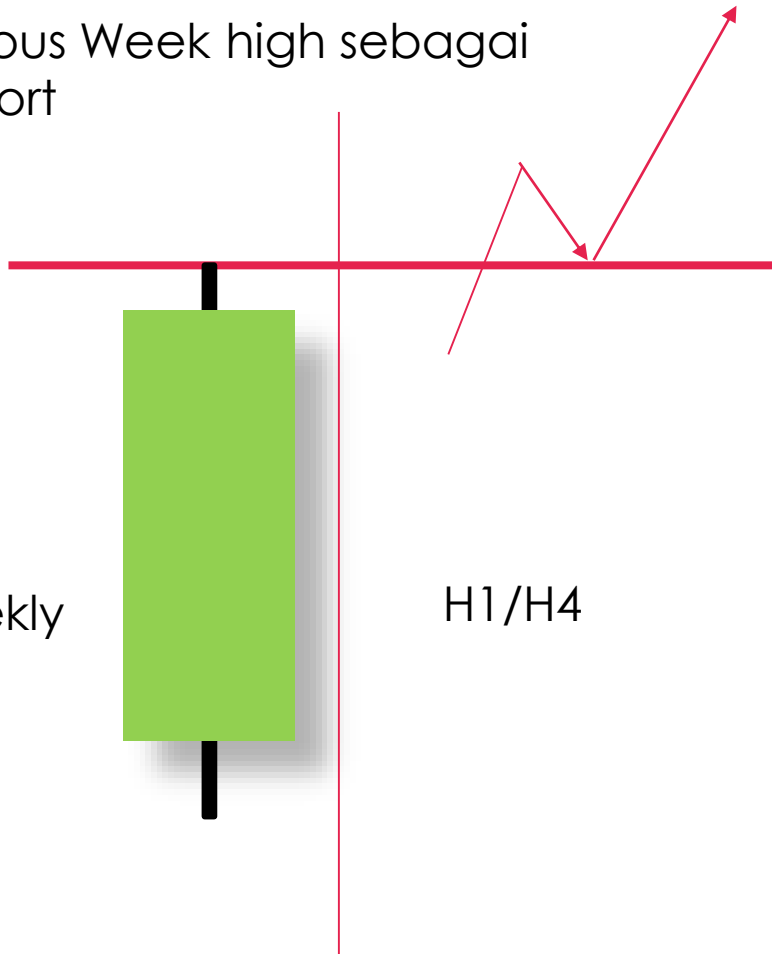

Previous Week low sebagai
Support

Weekly

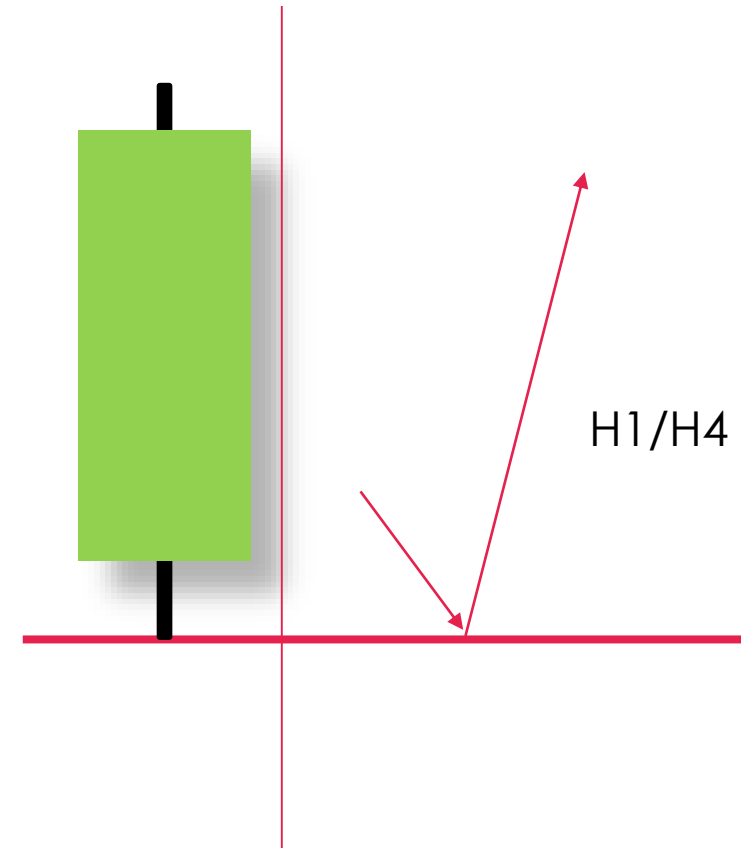

Uptrend

Previous Week open sebagai
Support

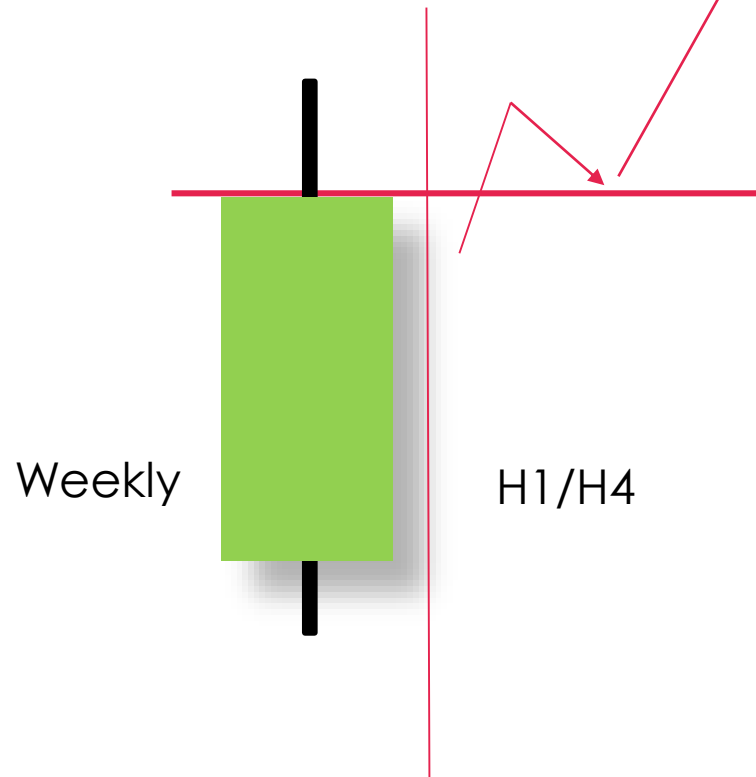

Previous Week close sebagai
Support

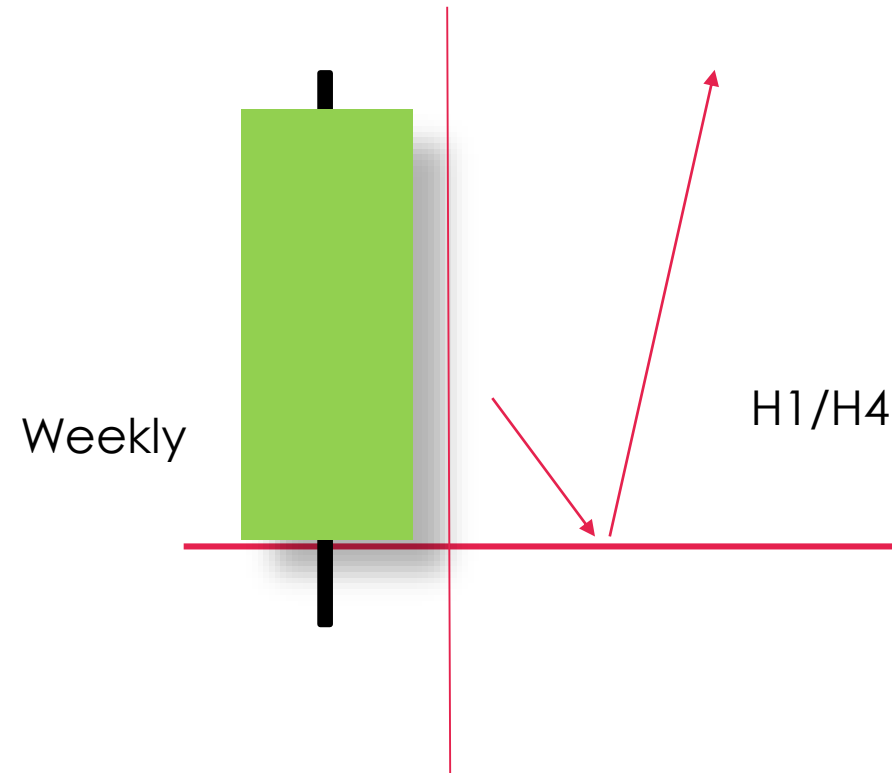

Downtrend ↓

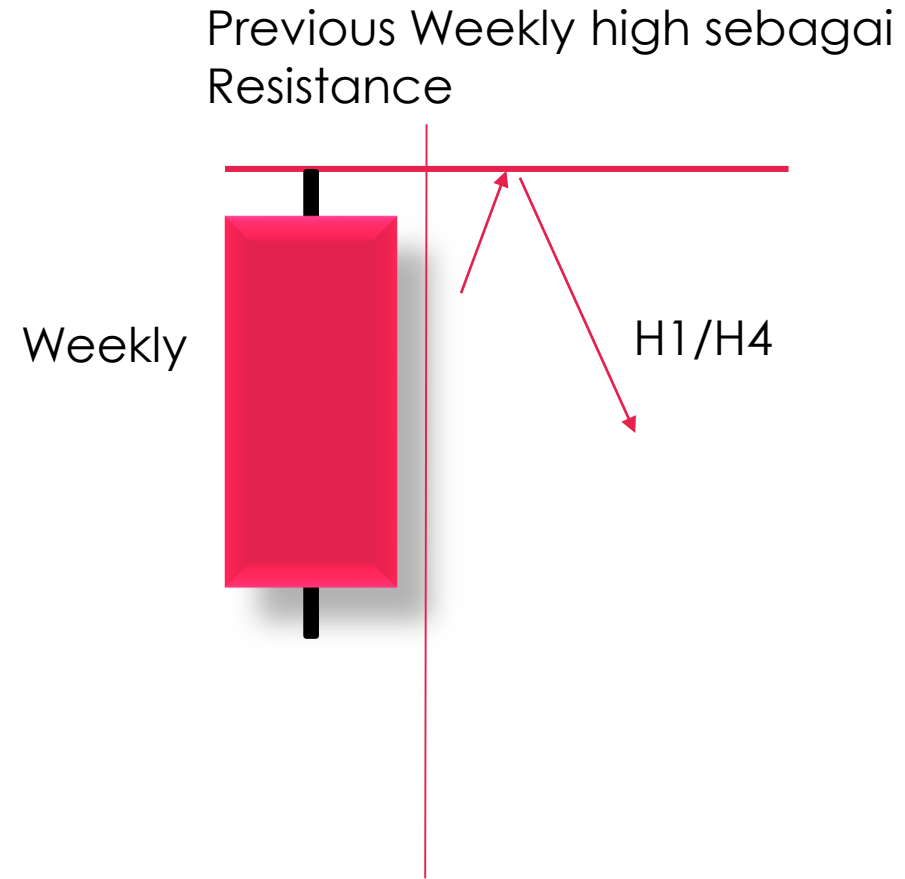
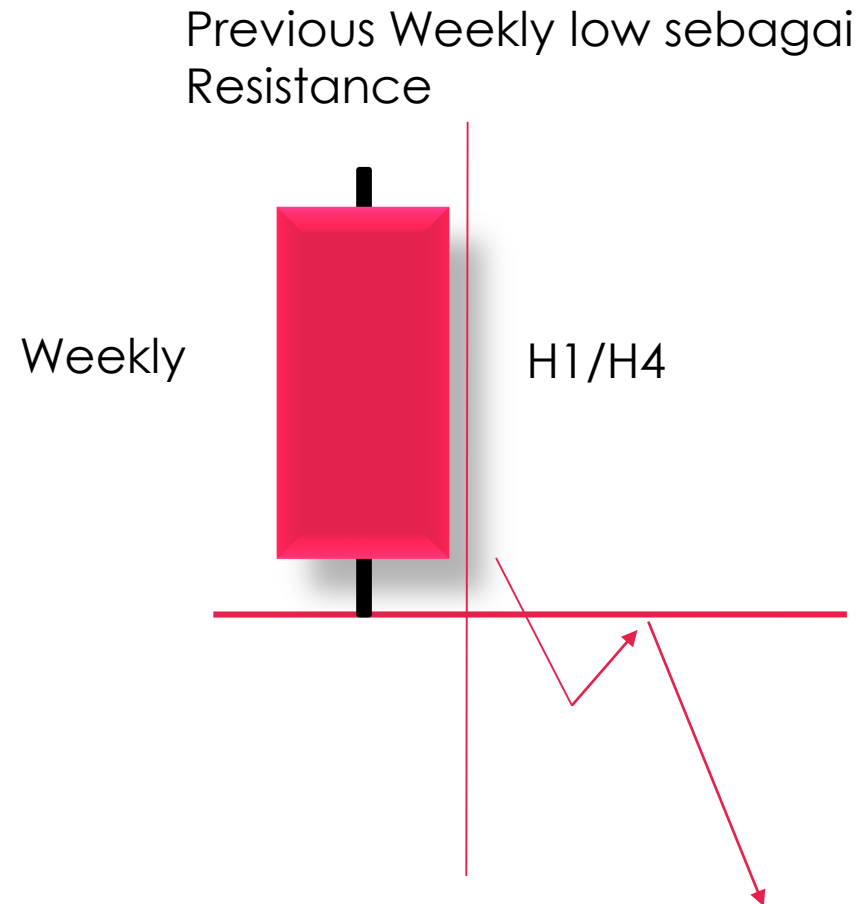

Downtrend ↓

Previous Weekly close sebagai
Resistance

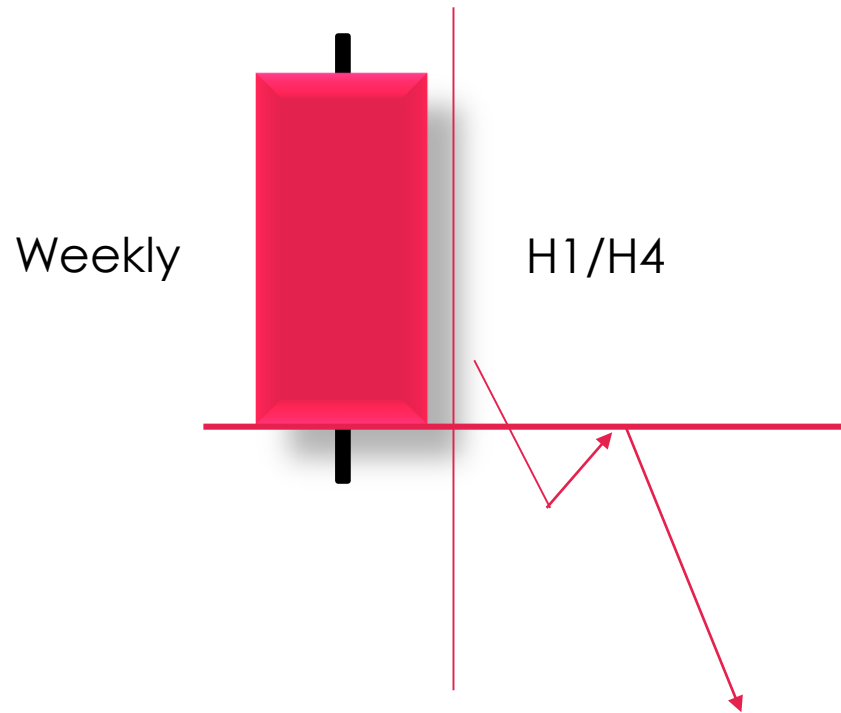

Previous Weekly open sebagai
Resistance

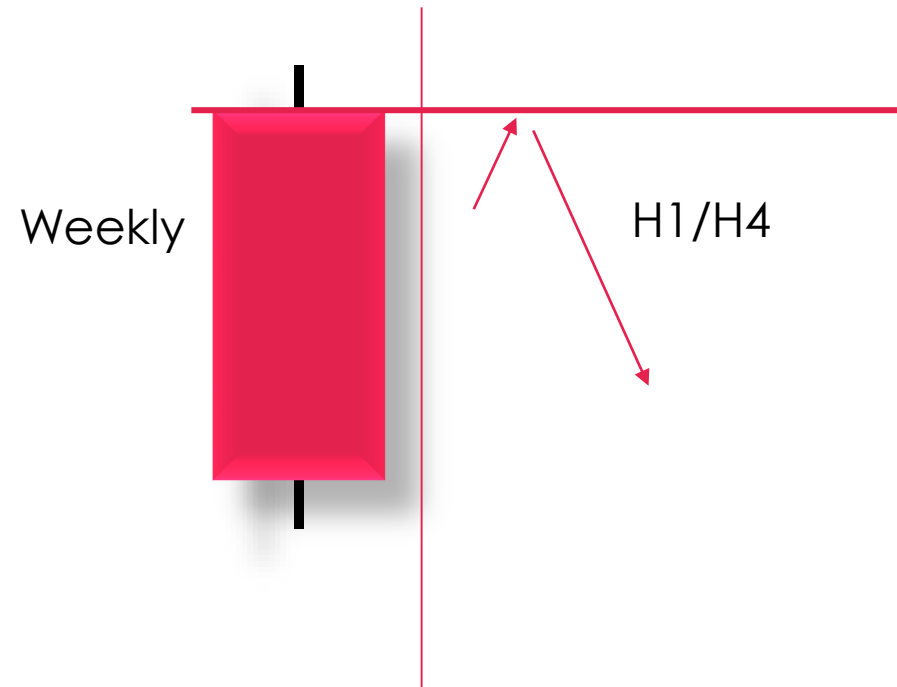





Live Chart

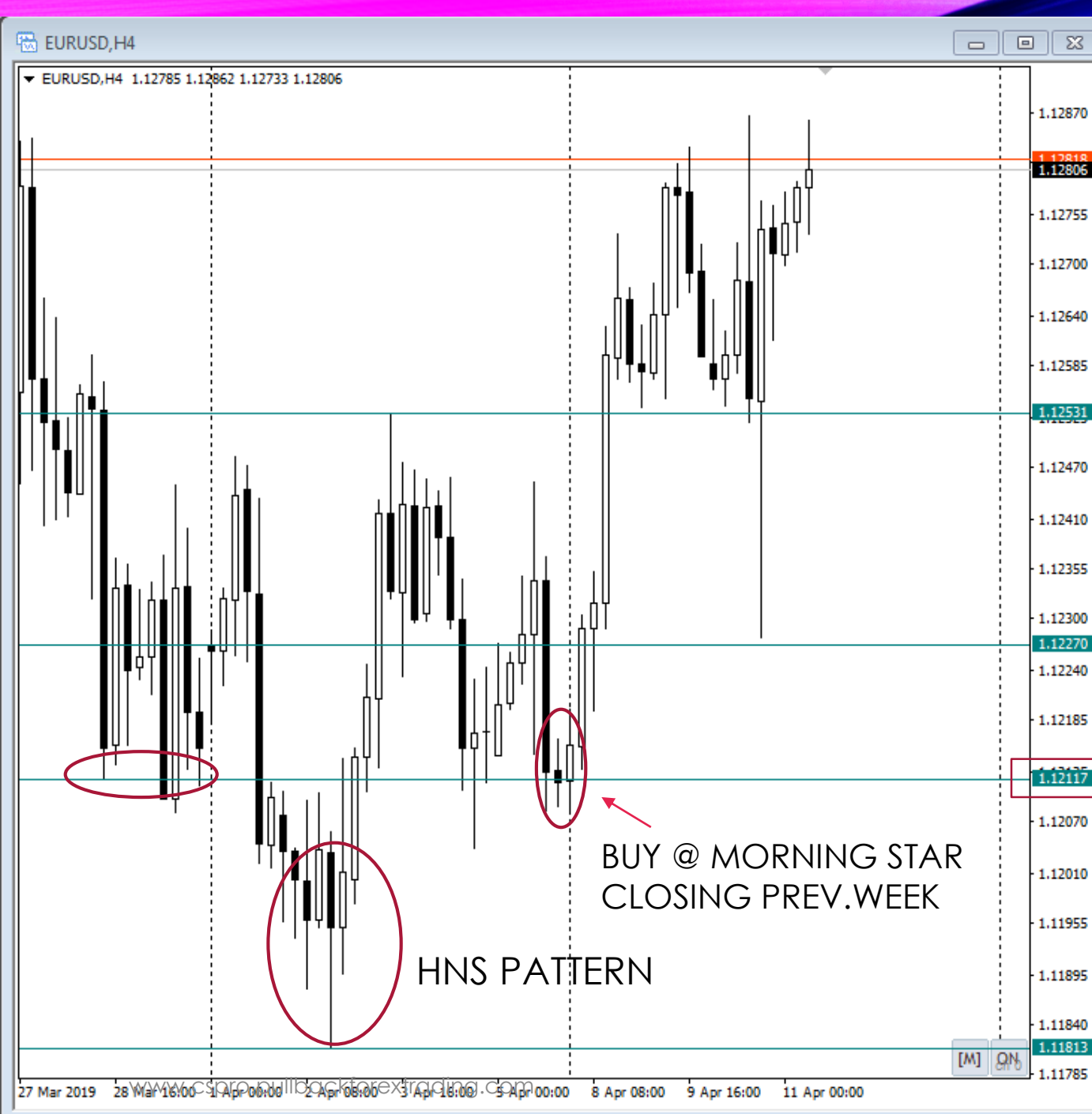

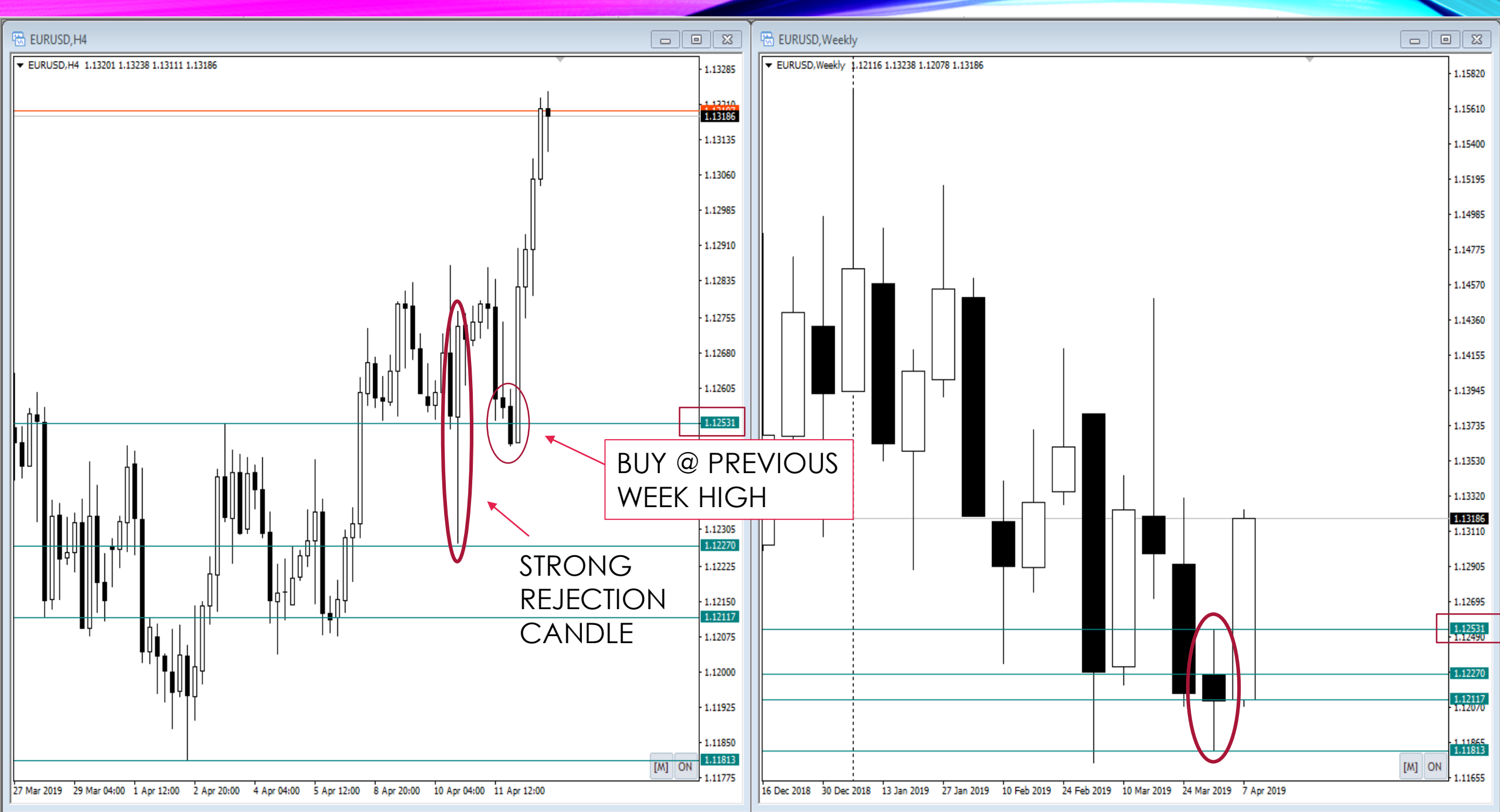

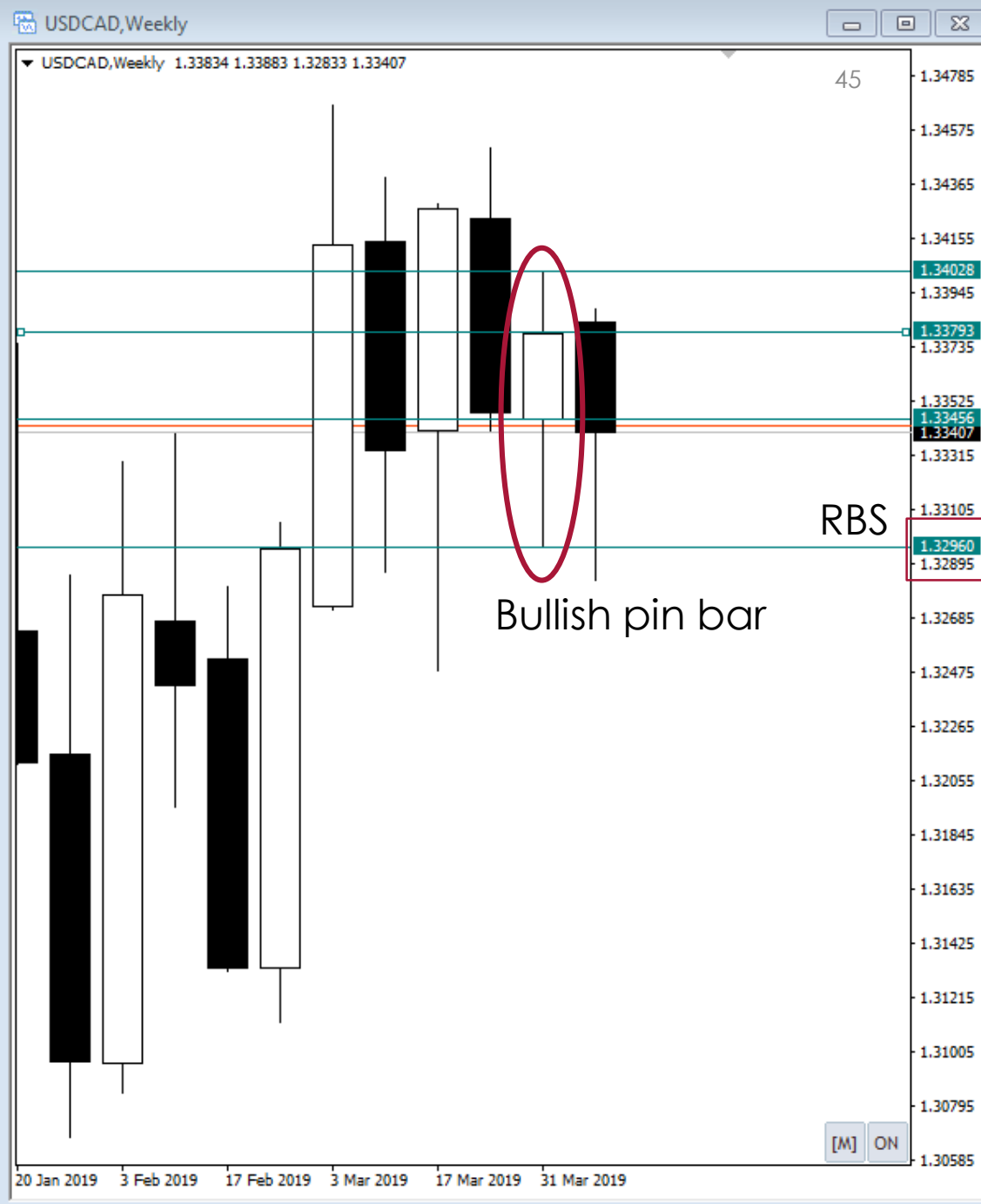



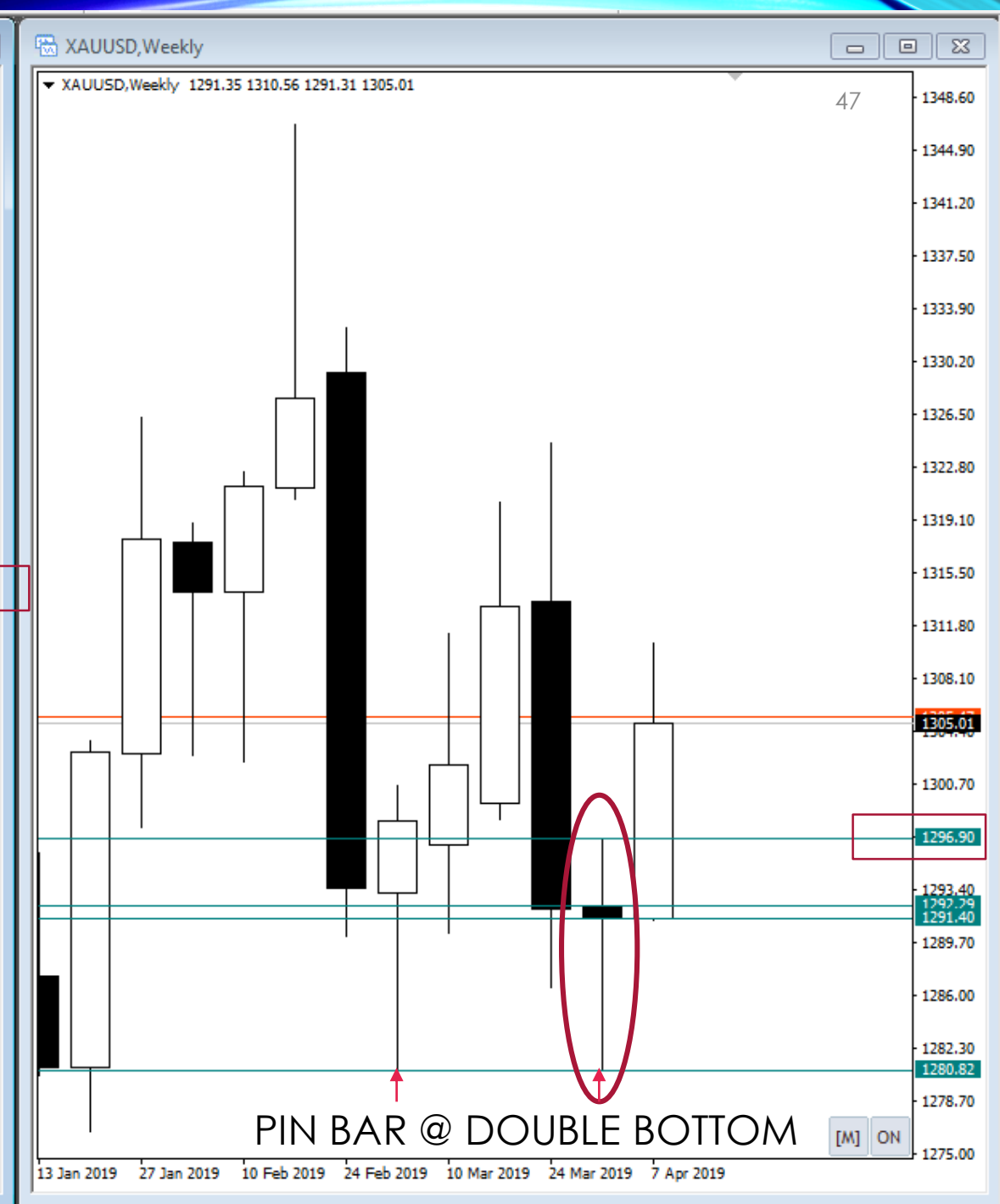

BACKTEST SOFTWARE

- Anda yang berminat hendak explore lebih lanjut mengenai strategi ini saya sarankan download indicator multi-timeframe untuk melihat history lepas dengan mudah selain mendapatkan kedudukan SNR yang sama pada dua timeframe berbeza.
- Sila tonton dan download indicator di sini >
<https://www.youtube.com/watch?v=nrcKp2yUKrA&t=32s>

ENTRY DAN EXIT

- Trade ini lebih sesuai sebagai scalping dengan reward ratio(RR) 1:1 bergantung pair dan trend yang anda trade.
- Jika SL 30, maka TP mestilah 30.
- Jika anda mahu SL 30 dengan TP 10 pip juga tiada masalah.
- Trading tidak semestinya perlukan kesempurnaan kerana jika anda mahir membuat entry layer dengan close profit 5-10 pip juga bukan suatu masalah.
- Apa yang penting adalah letakkan modal yang anda sanggup kerugian sahaja.

PANDUAN SL DAN TP

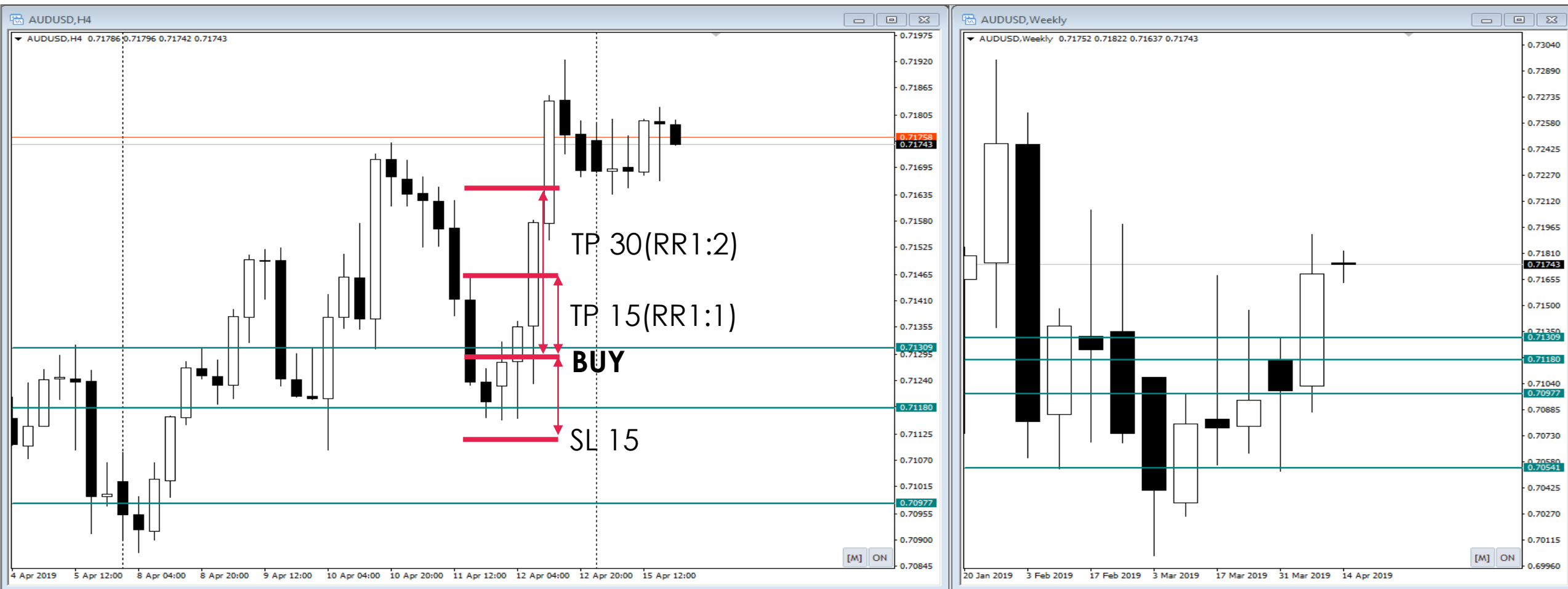

PENUTUP

Mengenai penulis...

Terlibat dalam trading sejak 2009 hingga kini. Pernah menjadi Introducer broker bagi broker antarabangsa dan terkini merupakan IB bagi broker [Mocaz Financial Ltd.](#) Kini beliau aktif dalam menyampaikan ilmu teknikal trading melalui ebook percuma dan artikel blog.

Anda boleh akses lebih banyak bahan bacaan di blog beliau di www.pullbackforextrading.com atau menyertai laman membership CSPRO melalui link ini www.cspro.pullbackforextrading.com

Anda boleh berikan feedback/cadangan ke email admin@pullbackforextrading.com

Sekian Terima Kasih!