Cafezee အသုံးပြုပုံ Step by Step

အခု ကျွန်တော်ရေးသားပေးမယ့် အကြောင်းလေးကတော့ Cafezee Software အသုံးပြုရမယ့်ပုံစံတွေကို Step by Step ဖော်ပြပေးသွားမှာ ဖြစ်ပါတယ်။ ကျွန်တော်အခုရေးသားပေးမယ့် Cafezee Version ကတော့ 3.9 Version ပဲဖြစ်ပါတယ်။ Cafezee Software ကို ကျွန်တော်တို့သိထားဖို့ တစ်ခုရှိပါတယ်။ အဲဒါက Cafezee Software ကို Install လုပ်ချိန်မှာ Server လား Client လားဆိုပြီး ရွေးခိုင်းတာလေးရှိပါတယ်။ အဲဒီမှာ ကျွန်တော်တို့ ရွေးချယ်ရမှာက Cafezee Server ထိုင်မယ့် Computer မှာ Server လို့ရွေးပေးရမှာဖြစ်တယ်။ ပြောချင်တာက User အားလုံးကိုလှမ်းပြီး ထိန်းချုပ်မယ့် Computer ကိုပြောတာဖြစ်ပါတယ်။ User တွေ အသုံးပြုမယ့် Computer ကိုတော့ Client ဆိုပြီးရွေးချယ် Install လုပ်ရမှာဖြစ်ပါတယ်။ ကောင်းပြီ။ ကျွန်တော်အခုပြောပြထားတဲ့အချက်ကိုသိပြီဆိုရင် Cafezee Software ကို Install လုပ်ကြရအောင်နော်။

Cafezee Server Install

Cafezee Software ကို Install လုပ်ရန် Cafezee Software ရှိတဲ့ CD Drive (or) Hard Disk Drive ထဲသို့ဝင်ပါ။ ပြီးရင် setup.exe file ကို Double Click နှိပ်ပြီး Run ပါ။ ပုံ(1) တွင်ကြည့်ပါ။

pdfMachine - is a pdf writer that produces quality PDF files with ease!
Get yours now!
"Thank you very much! I can use Acrobat Distiller or the Acrobat PDFWriter but I consider your product a lot easier to use and much preferable to Adobe's" A.Sarras - USA

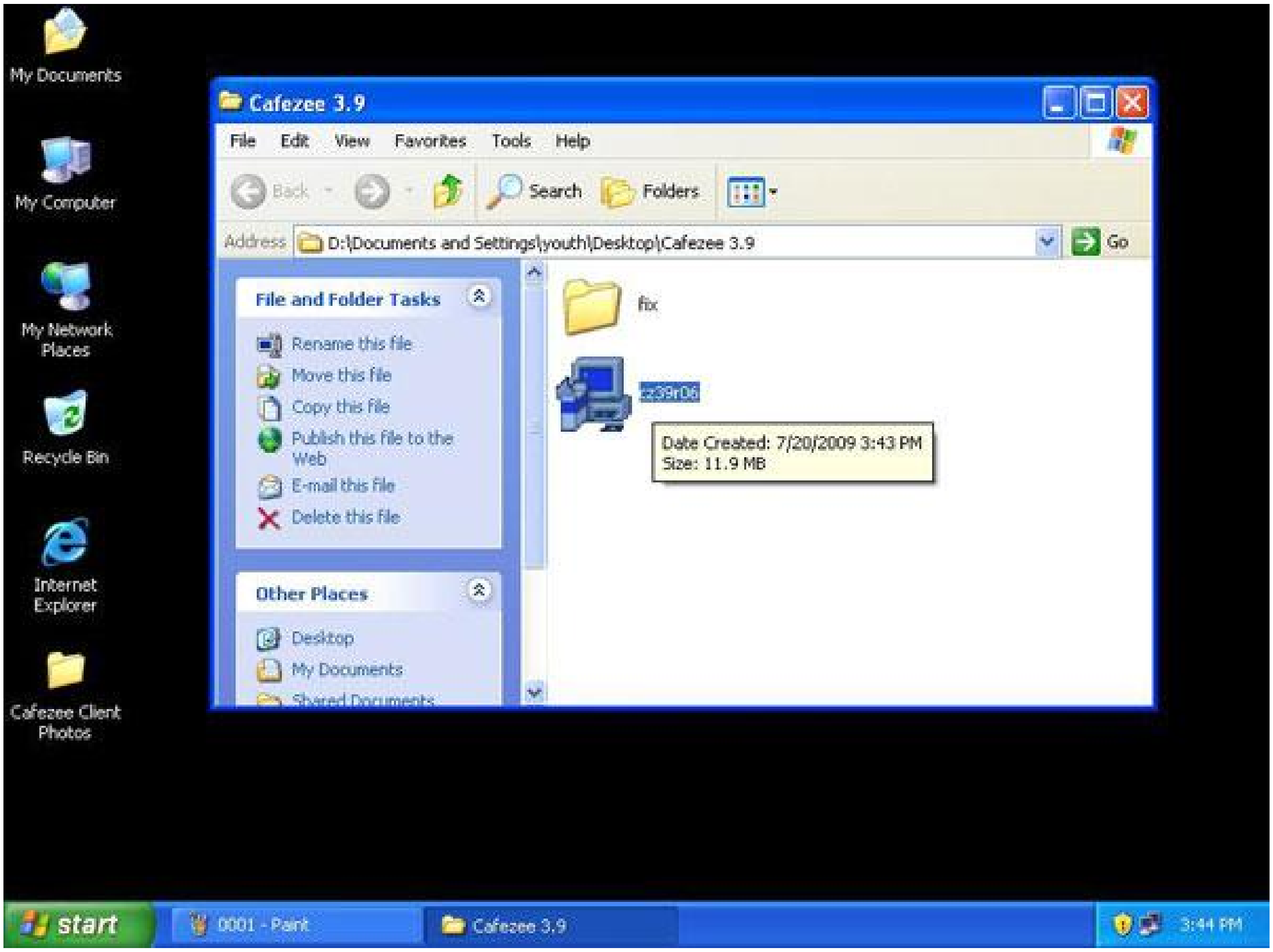

ဒါဆိုရင် Cafezee Installation Box ပေါ်လာပါ့မယ်။ အဲဒီမှာ Choose Language ဆိုပြီး Language ကို ရွေးချယ်ခိုင်းပါလိမ့်မယ်။ English Language ကို ရွေးပြီးရင် Next ကိုနှိပ်ပါ။ ပုံ(2) တွင် ကြည့်ပါ။

pdfMachine - is a pdf writer that produces quality PDF files with ease!
Get yours now!
"Thank you very much! I can use Acrobat Distiller or the Acrobat PDFWriter but I consider your product a lot easier to use and much preferable to Adobe's" A.Sarras - USA

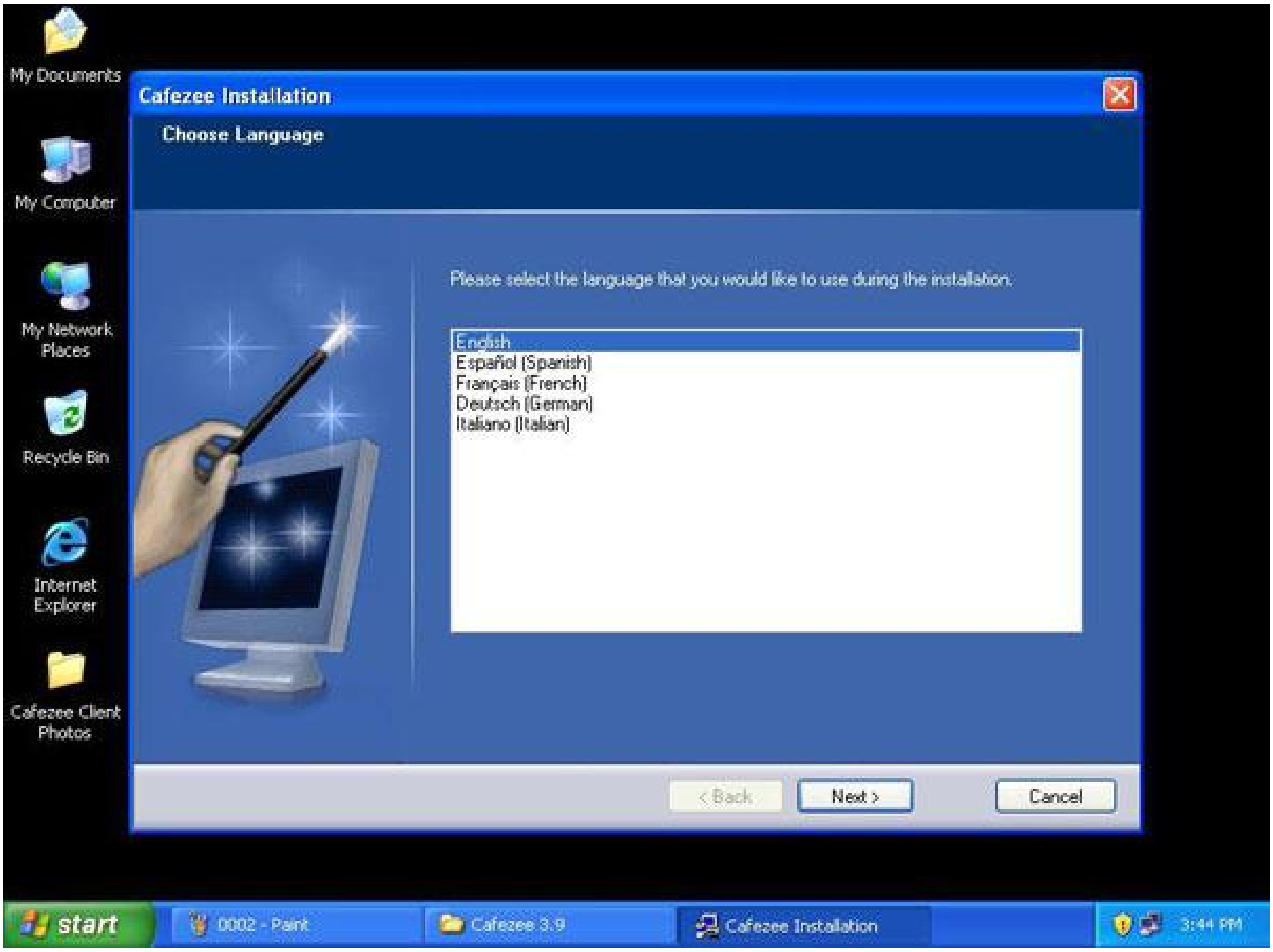

Welcome Page ထပ်ပေါ်လာပါ့မယ်။ ၄င်း Page သည် Cafezee Program ကို Install လုပ်မယ်လို့ ပြောတာဖြစ်တယ်။ Next ကို နှိပ်ပါ။ ပုံ (3) တွင် ကြည့်ပါ။

pdfMachine - is a pdf writer that produces quality PDF files with ease!
Get yours now!
"Thank you very much! I can use Acrobat Distiller or the Acrobat PDFWriter but I consider your product a lot easier to use and much preferable to Adobe's" A.Sarras - USA

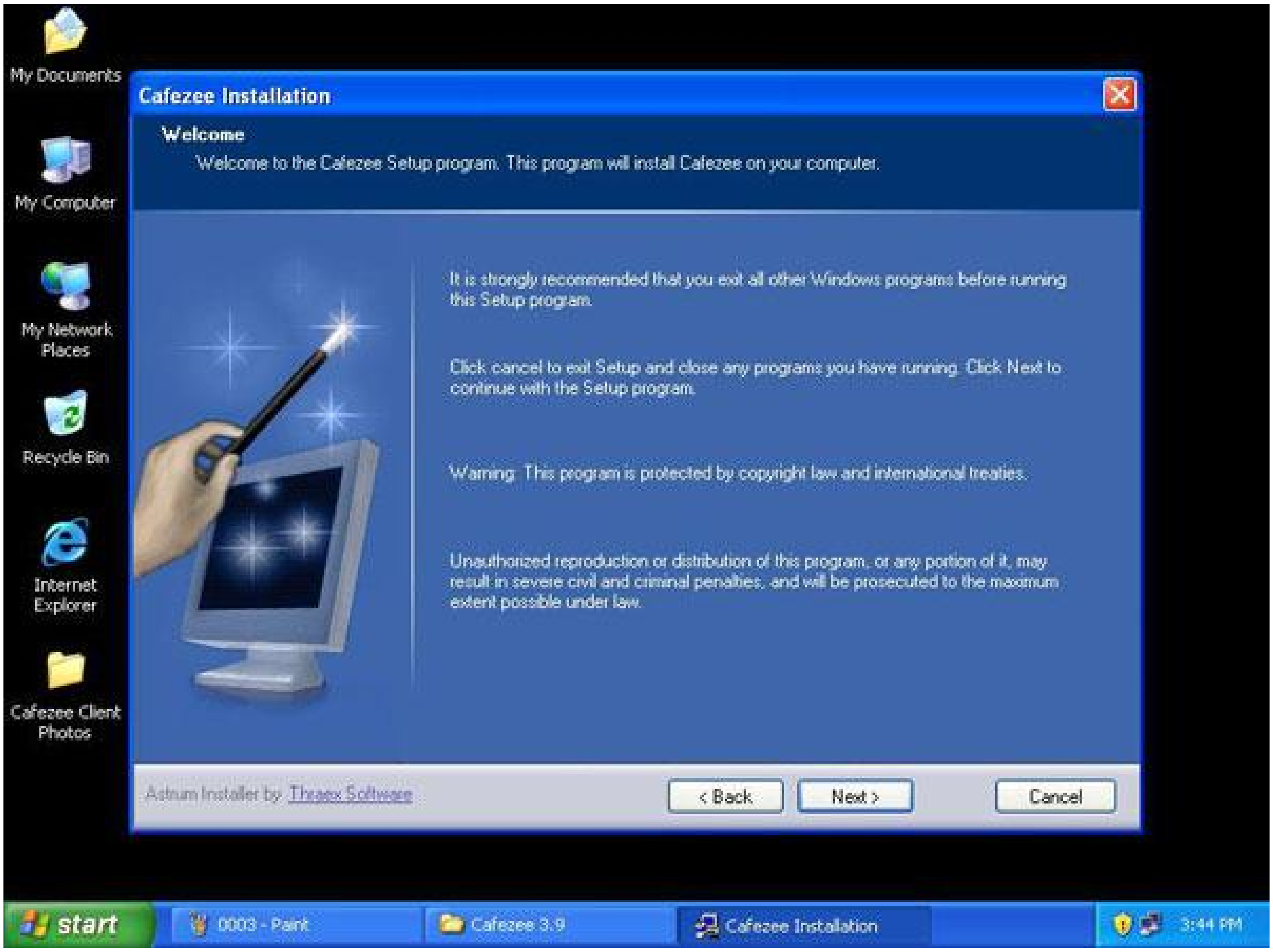

License Agreement Page ပေါ်မယ်။ I accept the terms of the licensce agreement ရဲ့ Check Box ကို On ပေးပြီး၊ ပြီးရင် Next ကို နှိပ်ပါ။ ပုံ(4) တွင် ကြည့်ပါ။

pdfMachine - is a pdf writer that produces quality PDF files with ease!
Get yours now!
"Thank you very much! I can use Acrobat Distiller or the Acrobat PDFWriter but I consider your product a lot easier to use and much preferable to Adobe's" A.Sarras - USA

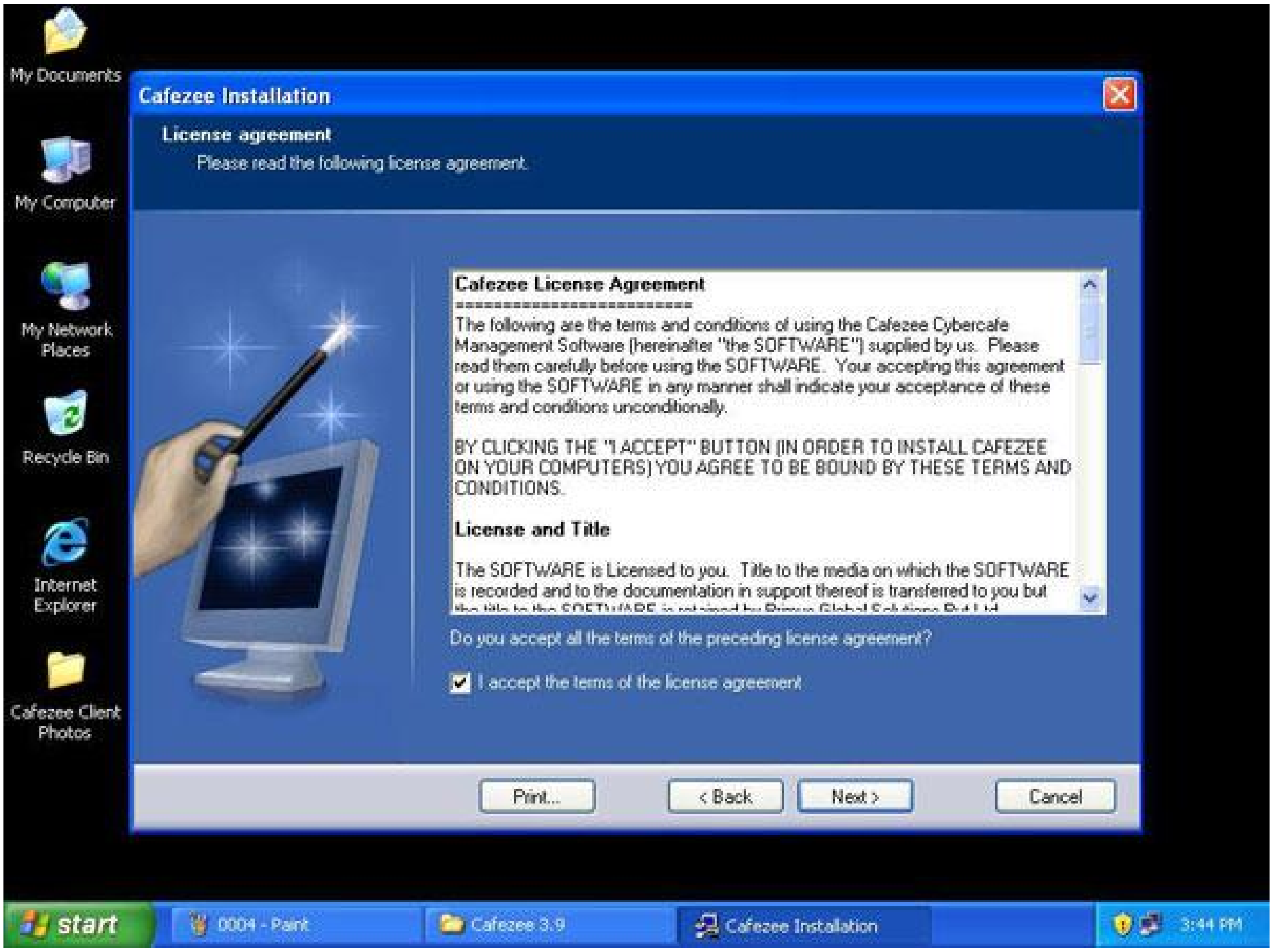

Step Type Page ပေါ်လာပါ့မယ်။ အဲဒီမှာ Server နဲ့ Client (၂) မျိုးရှိတယ်။ အခုကျွန်တော်တို့က Server ကို Install လုပ်ရမယ်ဖြစ်လို့ Server ရဲ့ Check Box Option ကိုပဲရွေးပြီး Next ကို နှိပ်ပါ။ ပုံ (5) တွင်ကြည့်ပါ။

pdfMachine - is a pdf writer that produces quality PDF files with ease!
Get yours now!
"Thank you very much! I can use Acrobat Distiller or the Acrobat PDFWriter but I consider your product a lot easier to use and much preferable to Adobe's" A.Sarras - USA

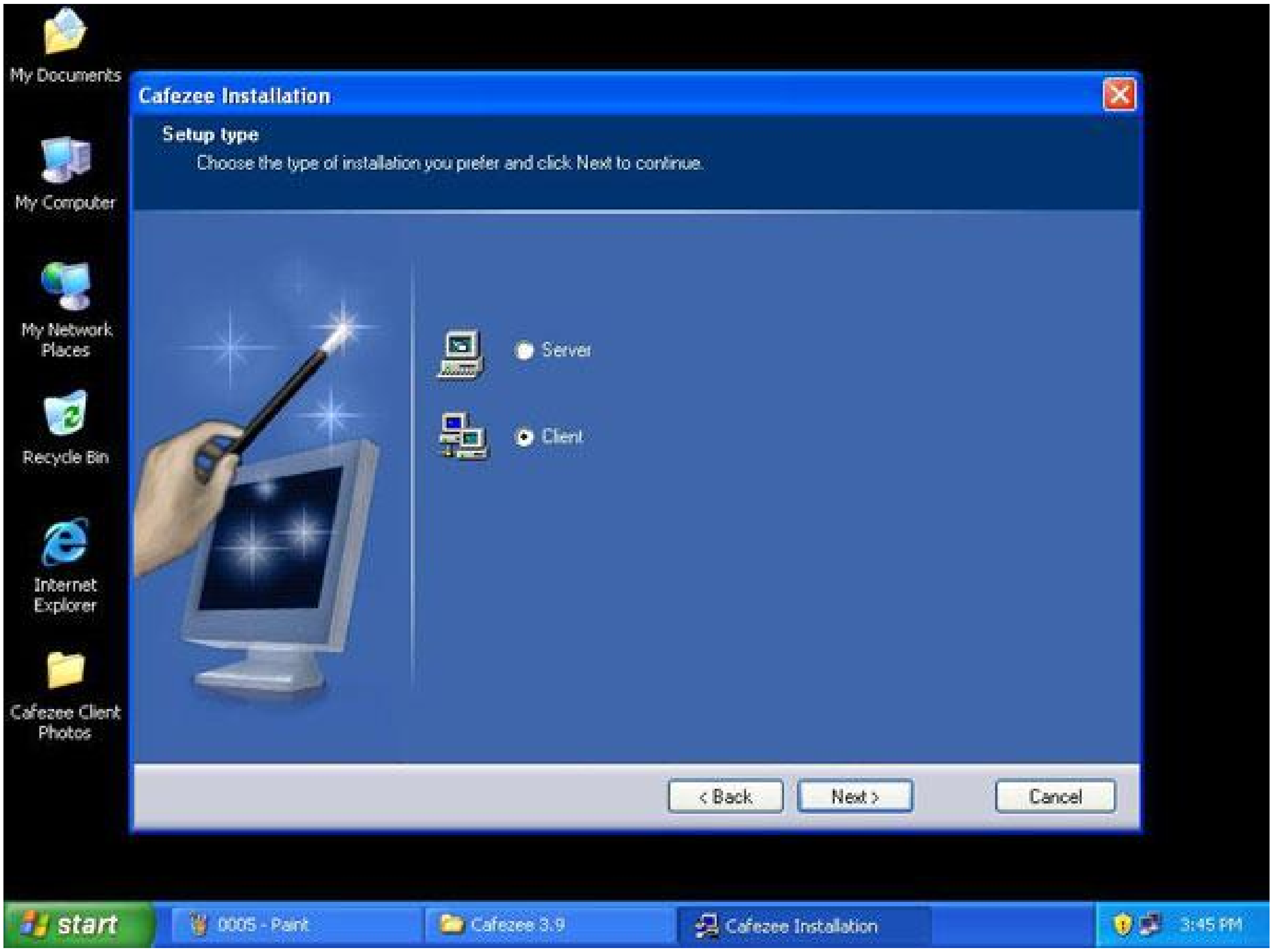

Select Destination Directory Page ပေါ်လာပါမယ်။ မိမိရဲ့ Cafezee Software ကို ဘယ်လမ်းကြောင်းထဲမှာသိမ်းမယ်ဆိုတာကို ဖော်ပြပေးထားပါတယ်။ အကယ်၍ မိမိက လမ်းကြောင်းကိုပြောင်းသိမ်းမယ်ဆိုရင်လည်း Browse Button ကိုနှိပ်ပြီး မိမိသိမ်းမယ့်လမ်းကြောင်းကို ရွေးချယ်လို့ရပါတယ်။ Cafezee Software ကိုထားမယ့် Default Location ကတော့ C: \ WINDOWS \ System 32 ရဲ့ အောက်မှာပဲ သိမ်းဆည်းထားတာဖြစ်ပါတယ်။ ပုံ(6) တွင်ကြည့်ပါ။

pdfMachine - is a pdf writer that produces quality PDF files with ease!
Get yours now!
“Thank you very much! I can use Acrobat Distiller or the Acrobat PDFWriter but I consider your product a lot easier to use and much preferable to Adobe's" A.Sarras - USA

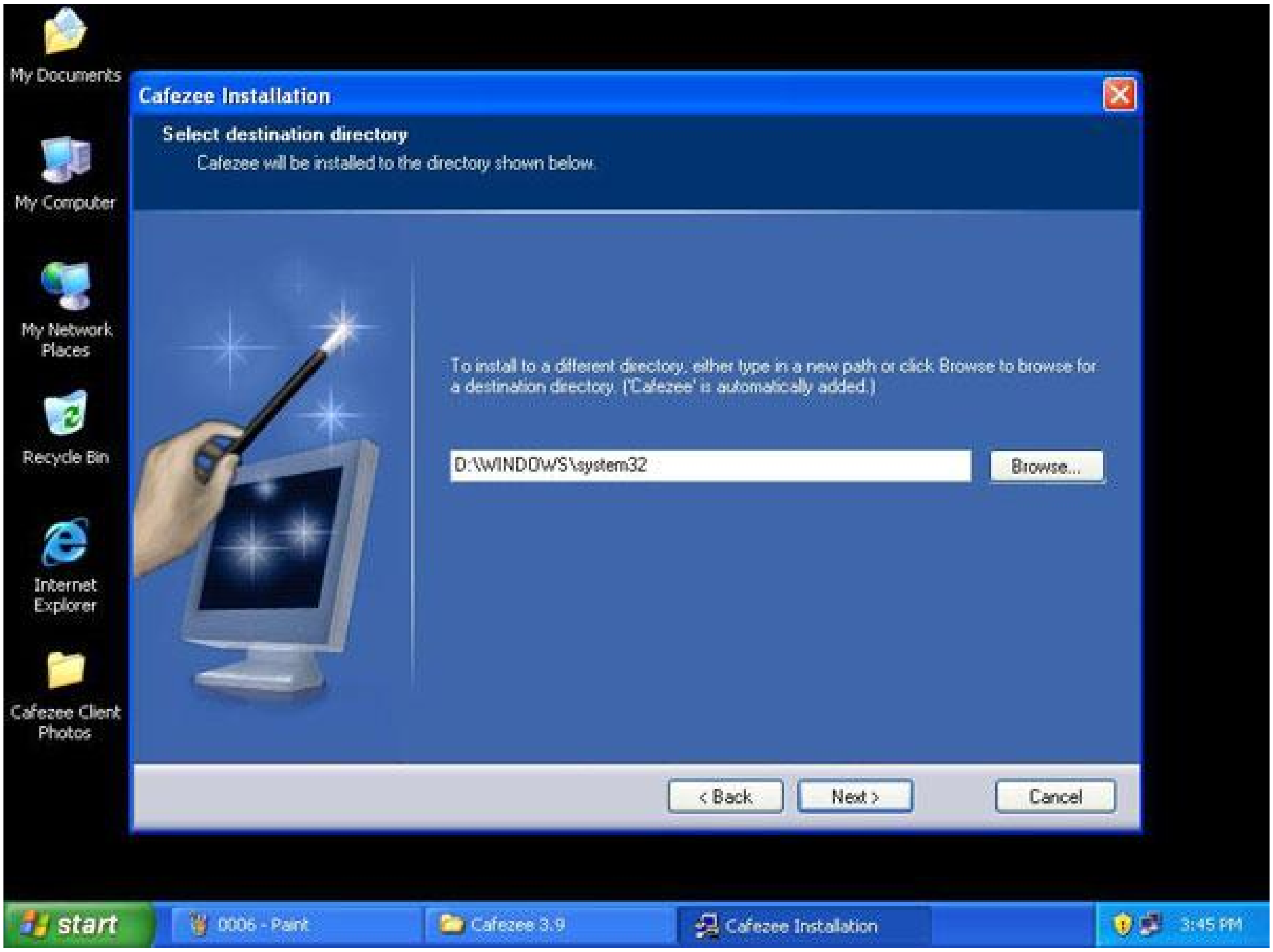

Select Program Folder Page ပေါ်လာလိမ့်မယ်။ ၄င်း Page သည် မိမိ Install လုပ်မယ့် Cafezee Program ကို ဘယ် Program Folder ရဲ့ အောက်ထားမှာလည်းဆိုပြီးတော့ ပြတာဖြစ်တယ်။ Default Location ကတော့ Program Folder ရဲ့အောက်မှာ ထားရှိမှာဖြစ်ပါတယ်။ Next ပုံ(7) တွင် ကြည့်ပါ။

pdfMachine - is a pdf writer that produces quality PDF files with ease!
Get yours now!
"Thank you very much! I can use Acrobat Distiller or the Acrobat PDFWriter but I consider your product a lot easier to use and much preferable to Adobe's" A.Sarras - USA

Installation Page ပေါ်ပါမယ်။ မိမိရဲ့ Cafezee Software ကို Install လုပ်သွားပါလိမ့်မယ်။ ပုံ (8) တွင်ကြည့်ပါ။

pdfMachine - is a pdf writer that produces quality PDF files with ease!
Get yours now!
"Thank you very much! I can use Acrobat Distiller or the Acrobat PDFWriter but I consider your product a lot easier to use and much preferable to Adobe's" A.Sarras - USA

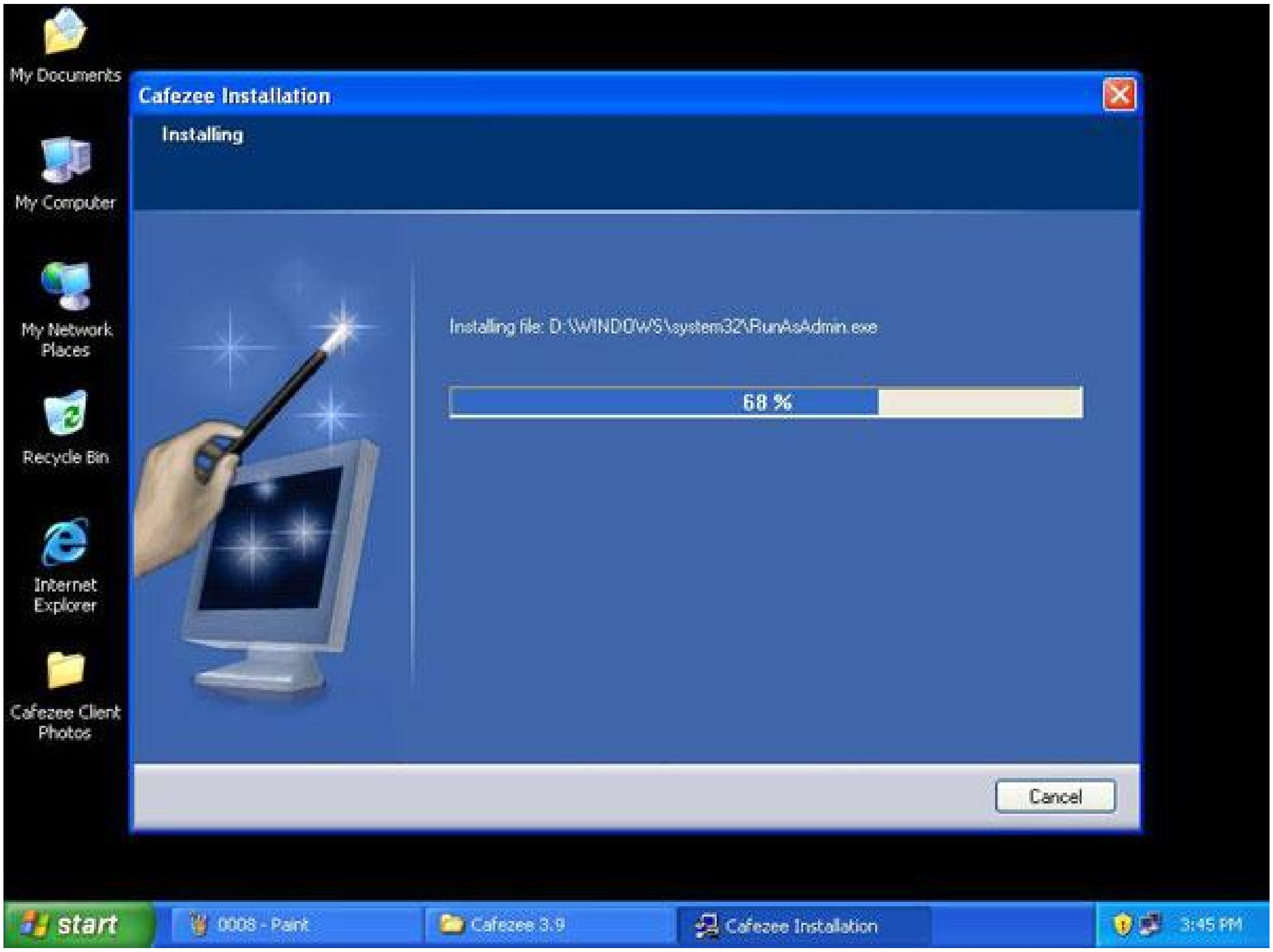

Finished ဆိုတဲ့ Page ပေါ်လာပါလိမ့်မယ်။ အဲဒါဆိုရင်တော့ မိမိရဲ့ Cafezee Software ကို Install လုပ်တာပြီးဆုံးသွားပြီ ဖြစ်ပါတယ်။ ဒါကြောင့် Finish ကို နှိပ်ပါ။ ပုံ (9) တွင်ကြည့်ပါ။

pdfMachine - is a pdf writer that produces quality PDF files with ease!
Get yours now!
"Thank you very much! I can use Acrobat Distiller or the Acrobat PDFWriter but I consider your product a lot easier to use and much preferable to Adobe's" A.Sarras - USA

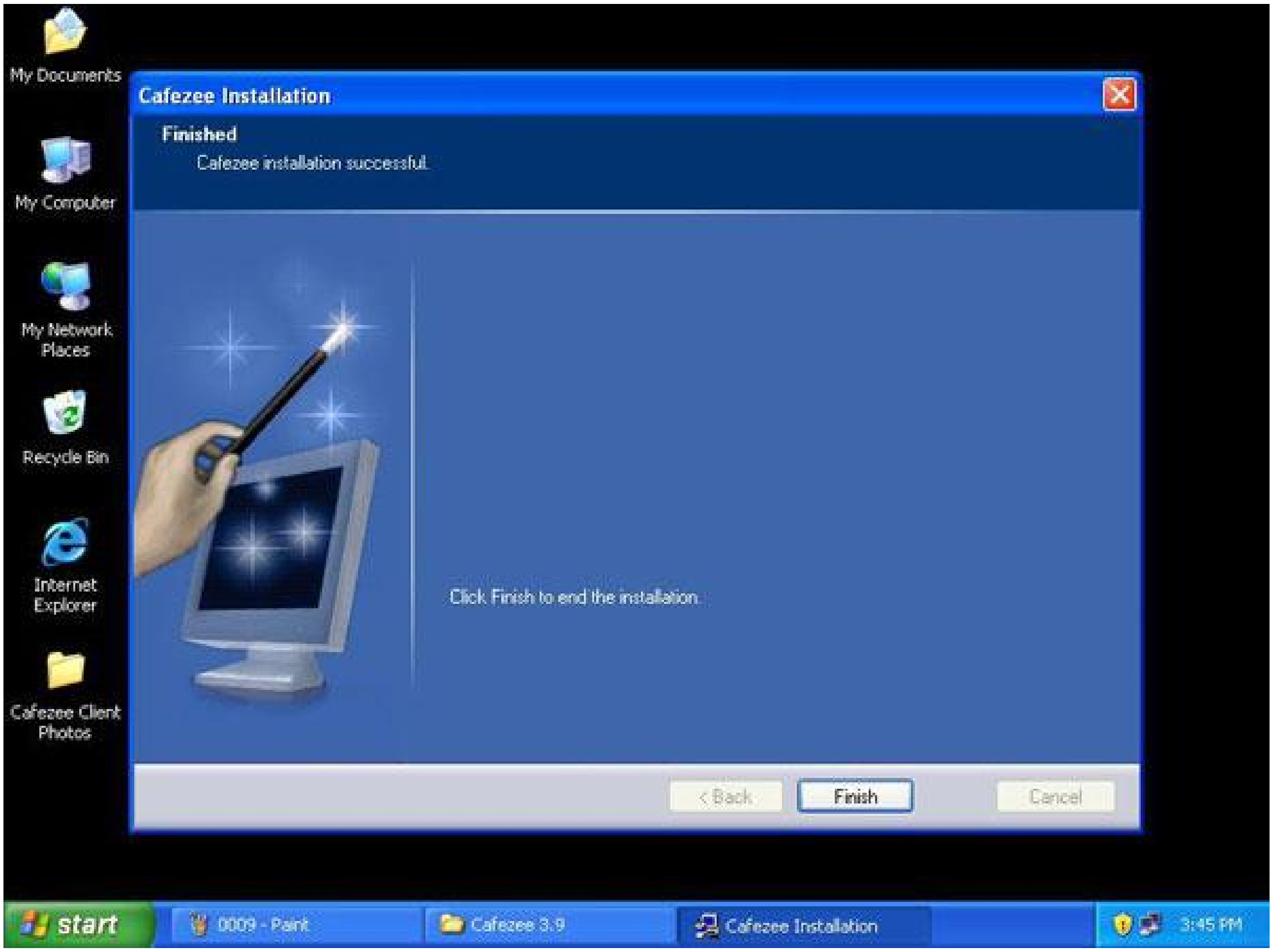

ကောင်းပြီ.....အခုကျွန်တော်တို့တွေ Cafezee Server ကို Install လုပ်တာပြီးဆုံးသွားပြီဖြစ်လို့ ....ဆက်လက်ပြီး Cafezee Setting ထဲမှာ User တွေအ တွက် Internet Usage or Game Usage ပြုလုပ်မှုတွေအတွက် ငွေပမာဏဘယ်လောက်ပေးဆောင်ရမယ်ဆိုတဲ့ Setting တွေကို ထည့်ပေးလိုက်ကြရ အောင်။

Cafezee တွင် ငွေပမာဏ Setting ထည့်ပုံနှင့် Admin Password ပြောင်းလဲပုံ Cafezee Setting ထဲတွင် ငွေပမာဏထည့်ရန် Setting ချပေးရမှာဖြစ်လို့ Start > Program > Cafezee ထဲက Server ကို ဖွင့်ပါ။ ပုံ (10) တွင်ကြည့်ပါ။

pdfMachine - is a pdf writer that produces quality PDF files with ease!
Get yours now!
“Thank you very much! I can use Acrobat Distiller or the Acrobat PDFWriter but I consider your product a lot easier to use and much preferable to Adobe's" A.Sarras - USA

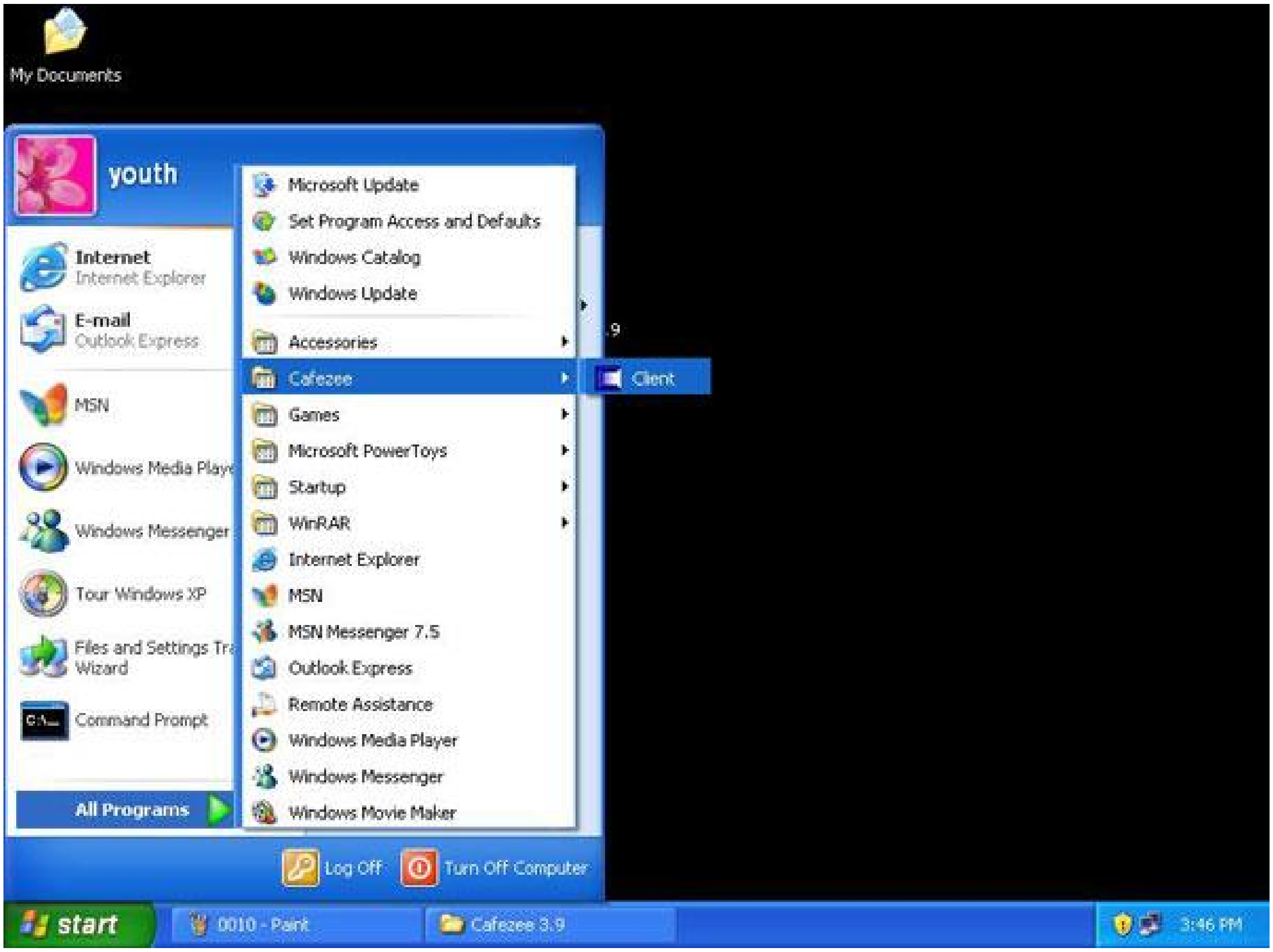

ဒါဆိုရင် Cafezee-Control Centre ပွင့်လာပါလိမ့်မယ်။ အဲဒီမှာ ကျွန်တော်တို့က Cafezee Setting ချနိုင်ဖို့ရန် ဦးစွာပထမ Login ကိုနိုပ်ပြီး Login ဝင်ရမှာ ဖြစ်ပါတယ်။ ဒါကြောင့် Login ဝင်ရန် Login ကို နိုပ်ပါ။ ဒါဆိုရင် Staff/ Admin Password တောင်းပါလိမ့်မယ်။ အဲဒီမှာ ကျွန်တော်တို့ ရိုက်ထည့်ရမယ်။ Password သည် "india" ဆိုတဲ့ Password ဖြစ်ပါတယ်။ ၎င်း Password သည် Cafezee Program ရဲ့ Default Password ဖြစ်ပါတယ်။ Staff/ Admin Password မှာ "india" ဆိုတဲ့ Password ကိုထည့်ပြီး Login ဝင်ပါ။ ပုံ (11) တွင်ကြည့်ပါ။

pdfMachine - is a pdf writer that produces quality PDF files with ease!
Get yours now!
“Thank you very much! I can use Acrobat Distiller or the Acrobat PDFWriter but I consider your product a lot easier to use and much preferable to Adobe's" A.Sarras - USA

Cafezee ရဲ့ Default Password နဲ့ Login ဝင်ပြီးသွားပြီဆိုရင်တော့ အခုဆက်လက်ပြီးလုပ်ရမှာက Password ကို Change ရမှာဖြစ်ပါတယ်။ ဘာကြောင့် လဲဆိုတော့ Cafezee ရဲ့ Default Password သည် စိတ်မချရပါဘူး။ ဒီတော့ Cafezee ရဲ့ Password ကို ပြောင်းလဲပေးမယ်ဆိုရင် File ထဲကနေ Change Password ကို နှိပ်ပါ။ပုံ (12) တွင်ကြည့်ပါ။

pdfMachine - is a pdf writer that produces quality PDF files with ease!
Get yours now!
"Thank you very much! I can use Acrobat Distiller or the Acrobat PDFWriter but I consider your product a lot easier to use and much preferable to Adobe's" A.Sarras - USA

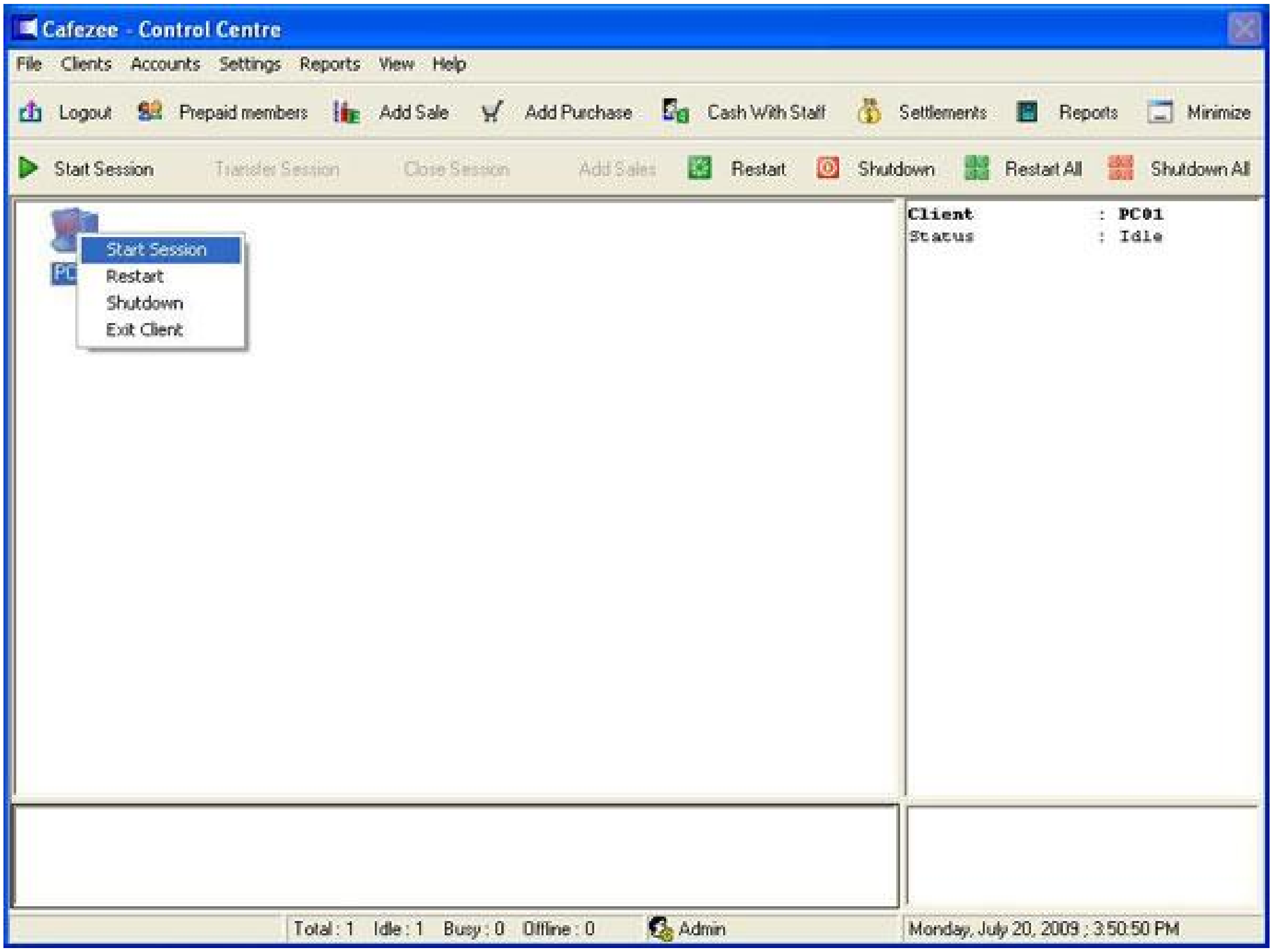

Cafezee Program ထဲက File > Change Password ကိုနှိပ်ပြီးသွားရင် Cafezee Change Password ကို နှိပ်ပြီးသွားပြီဆိုရင် Cafezee Change Password Box ပေါ်လာလိမ့်မယ်။ အဲမှာ Old Password, New Password, Confirm Password ပေါ်လာပါ့မယ်။ Old Password နေရာမှာ "india" Password ကို ထည့်ပါ။ New Password နှင့် Confirm Password နေရာမှာတော့ မိမိပြောင်းလဲမယ့် Password ကို ထည့်ပါ။ ပြီးရင် Ok ကိုနှိပ်ပါ။ ပုံ (13) တွင်ကြည့်ပါ။

pdfMachine - is a pdf writer that produces quality PDF files with ease!
Get yours now!
“Thank you very much! I can use Acrobat Distiller or the Acrobat PDFWriter but I consider your product a lot easier to use and much preferable to Adobe's" A.Sarras - USA

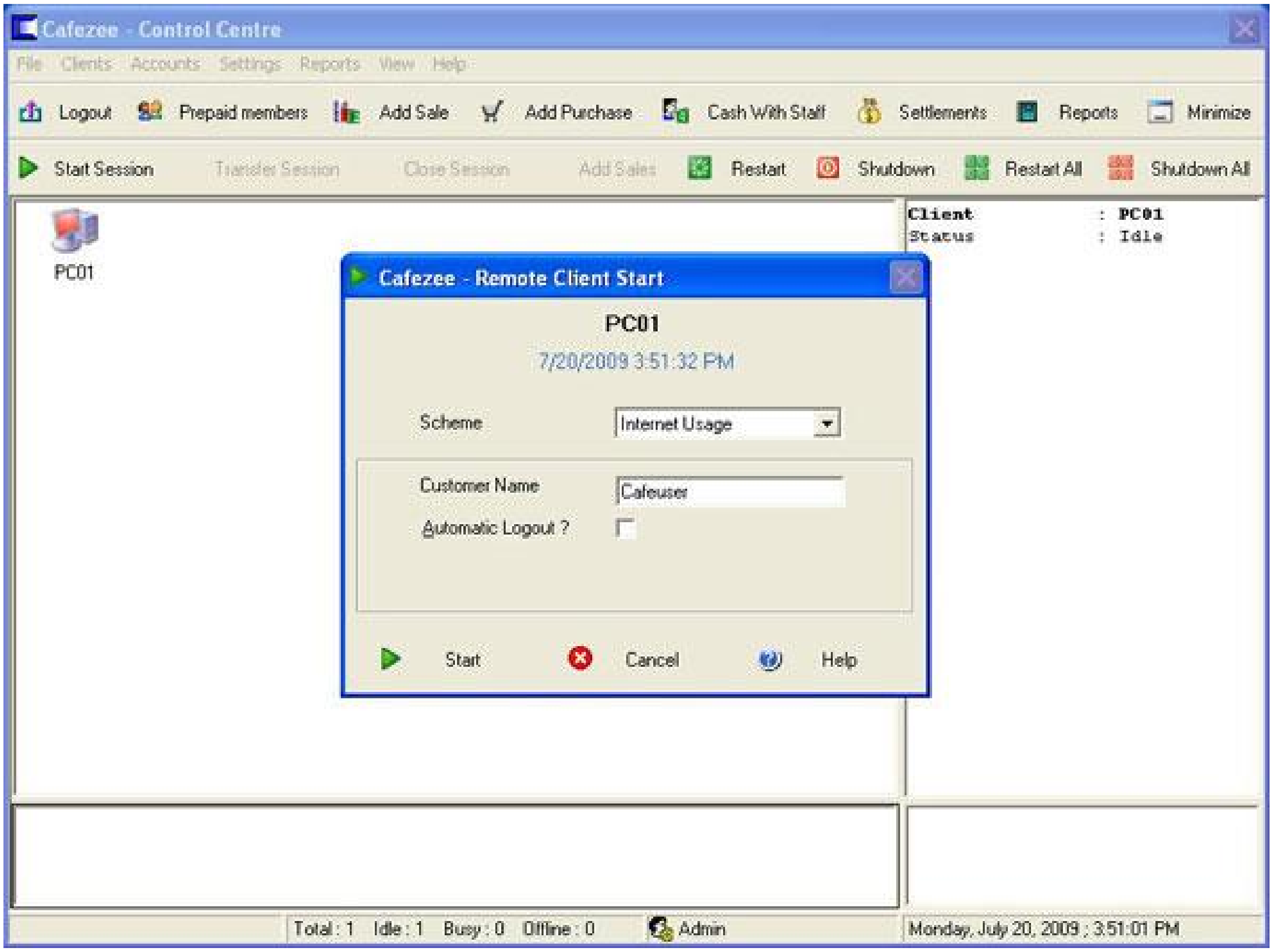

Password Change ပြီးသွားပြီဆိုရင်တော့ မိမိရဲ့ Password ပြောင်းလဲမှုပြီးဆုံးကြောင်းပြပါလိမ့်မယ်။ ပုံ (14) တွင်ကြည့်ပါ။

pdfMachine - is a pdf writer that produces quality PDF files with ease!
Get yours now!
"Thank you very much! I can use Acrobat Distiller or the Acrobat PDFWriter but I consider your product a lot easier to use and much preferable to Adobe's" A.Sarras - USA

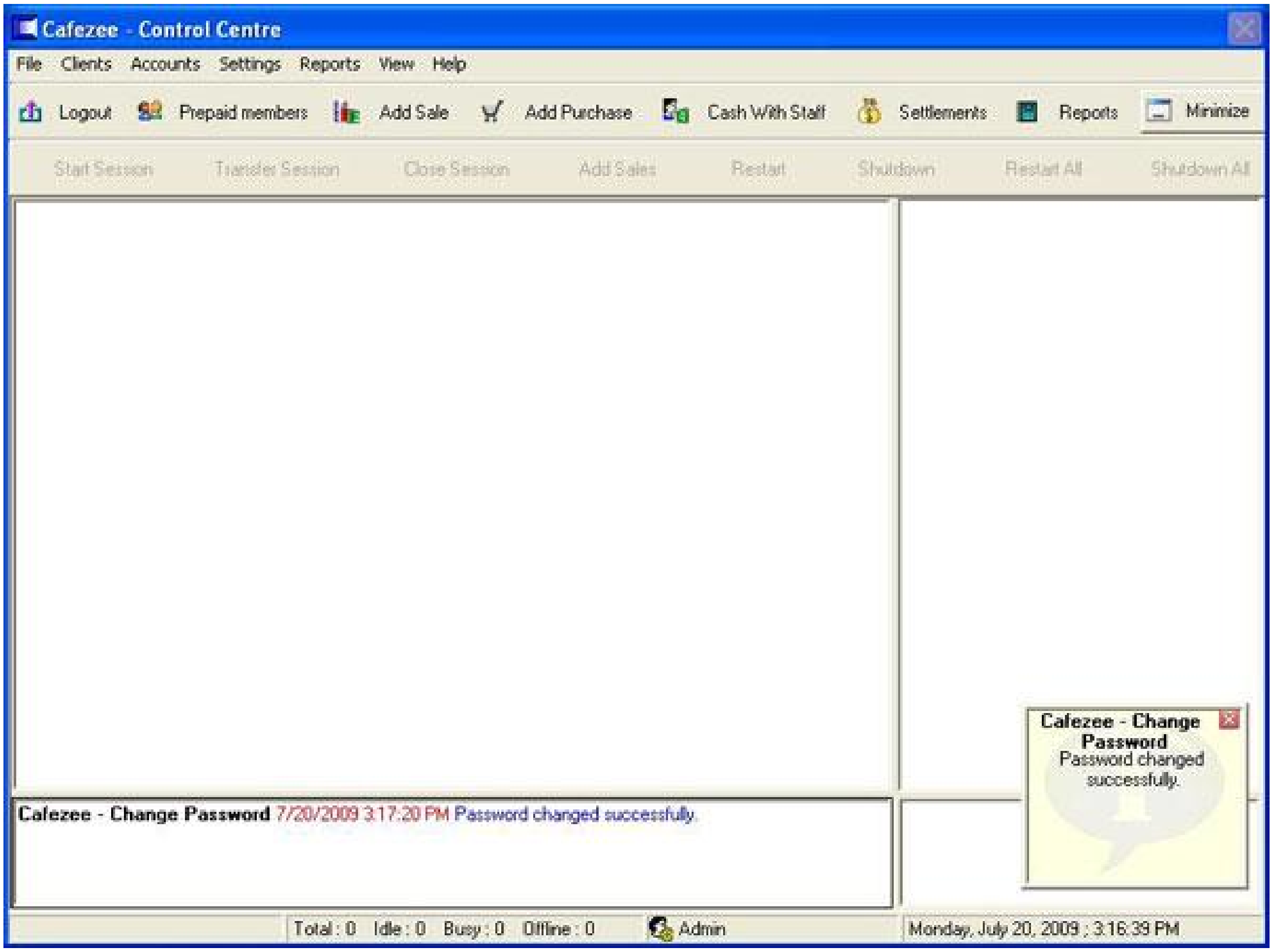

pdfMachine - is a pdf writer that produces quality PDF files with ease!
Get yours now!
"Thank you very much! I can use Acrobat Distiller or the Acrobat PDFWriter but I consider your product a lot easier to use and much preferable to Adobe's" A.Sarras - USA

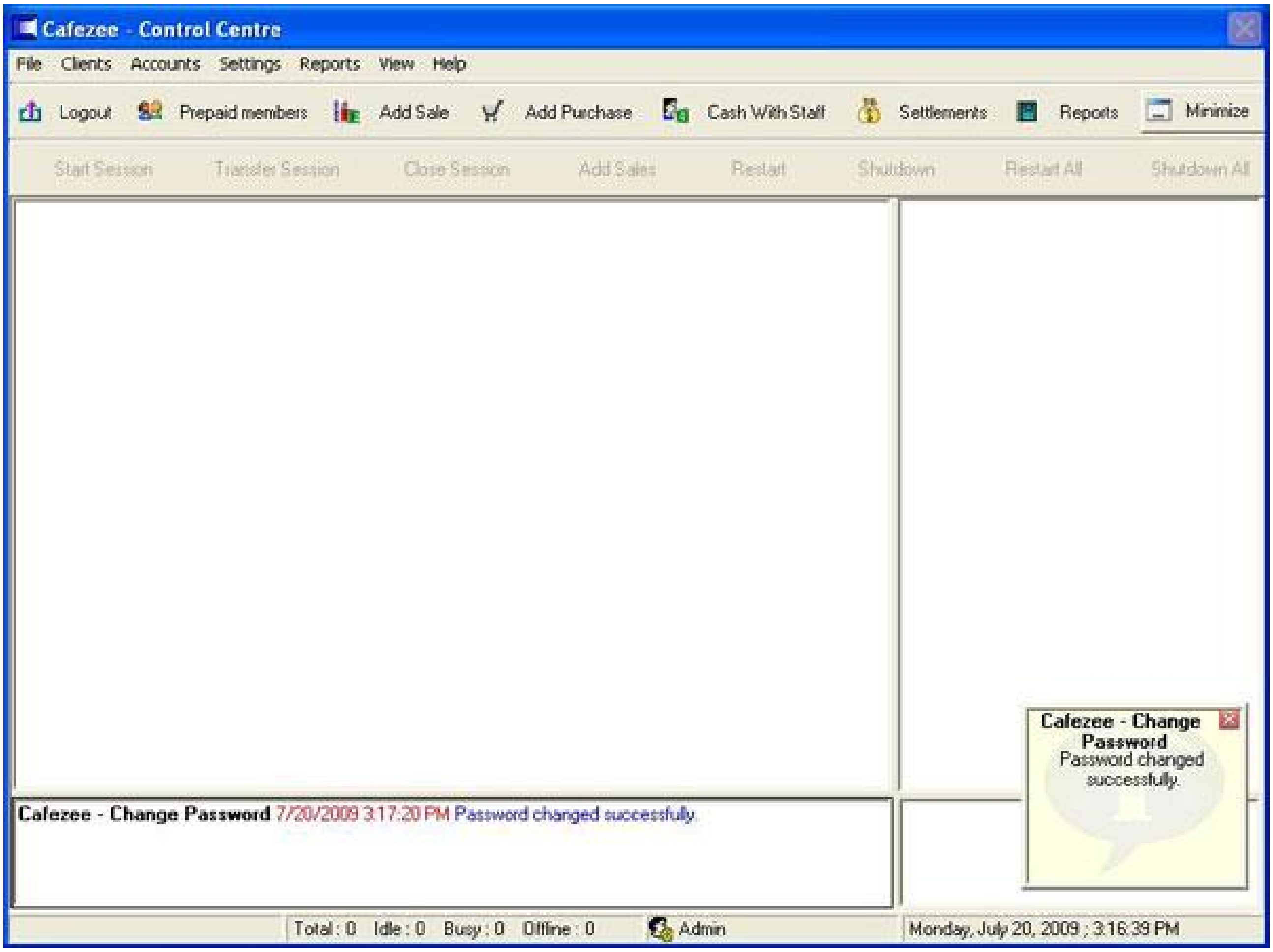

မှတ်ချက်။ ။မိမိပြောင်းလဲလိုသော Cafezee Password သည် နောက်တစ်ခါ Login ပြန်ဝင်မည်ဆိုပါက ၄င်း Password နဲ့ပဲပြန်ဝင်ရမှာဖြစ်ပါတယ်။ ဒါကြောင့်မမေ့လျော့အောင် သေသေချာချာမှတ်သားထားရမှာ ဖြစ်ပါတယ်။

အခုကျွန်တော်တို့တွေ User တွေအတွက် Internet Usage Or Game Usage ဘယ်လောက်ကျသလဲဆိုတဲ့ Setting ကိုချကြရအောင်...ဒါကြောင့် Cafezee Control Centre ထဲက Setting ထဲက >Post - Paid Schemes ကိုနှိပ်ပါ။ ပုံ (15) တွင်ကြည့်ပါ။

pdfMachine - is a pdf writer that produces quality PDF files with ease!
Get yours now!
“Thank you very much! I can use Acrobat Distiller or the Acrobat PDFWriter but I consider your product a lot easier to use and much preferable to Adobe's" A.Sarras - USA

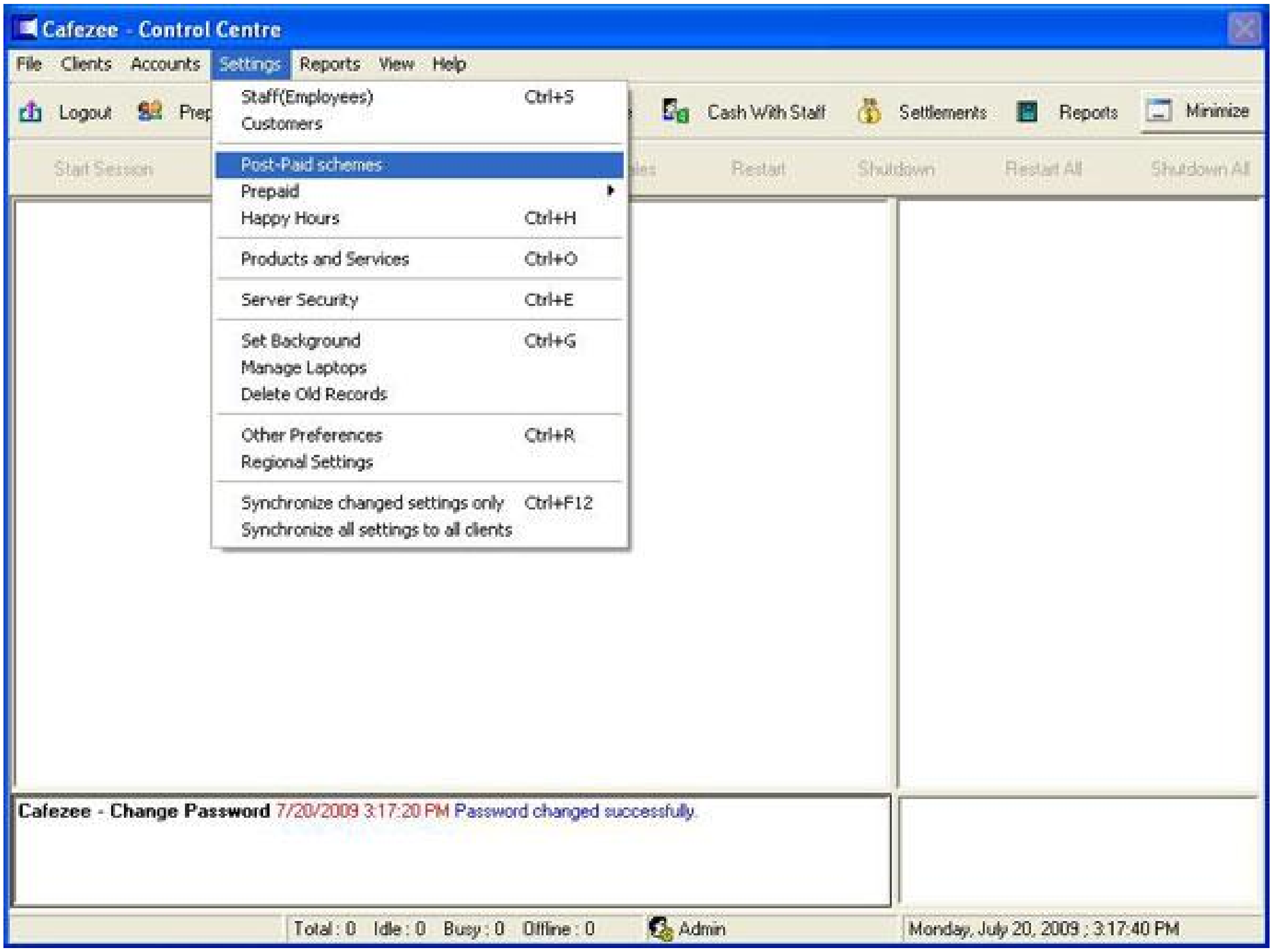

ဒါဆိုရင် Cafezee -Post -Paid Schemes Box ပေါ်လာပါမယ်။ အဲဒီမှာ Record ဆိုတဲ့ Button ရှိပါတယ်။ ၄င်း Button ကို နှိပ်ပါ။ ပြီးရင်အဲဒီ Button ထဲက Add Button ကို နှိပ်ပါ။ ပုံ (16) တွင်ကြည့်ပါ။

pdfMachine - is a pdf writer that produces quality PDF files with ease!
Get yours now!
"Thank you very much! I can use Acrobat Distiller or the Acrobat PDFWriter but I consider your product a lot easier to use and much preferable to Adobe's" A.Sarras - USA

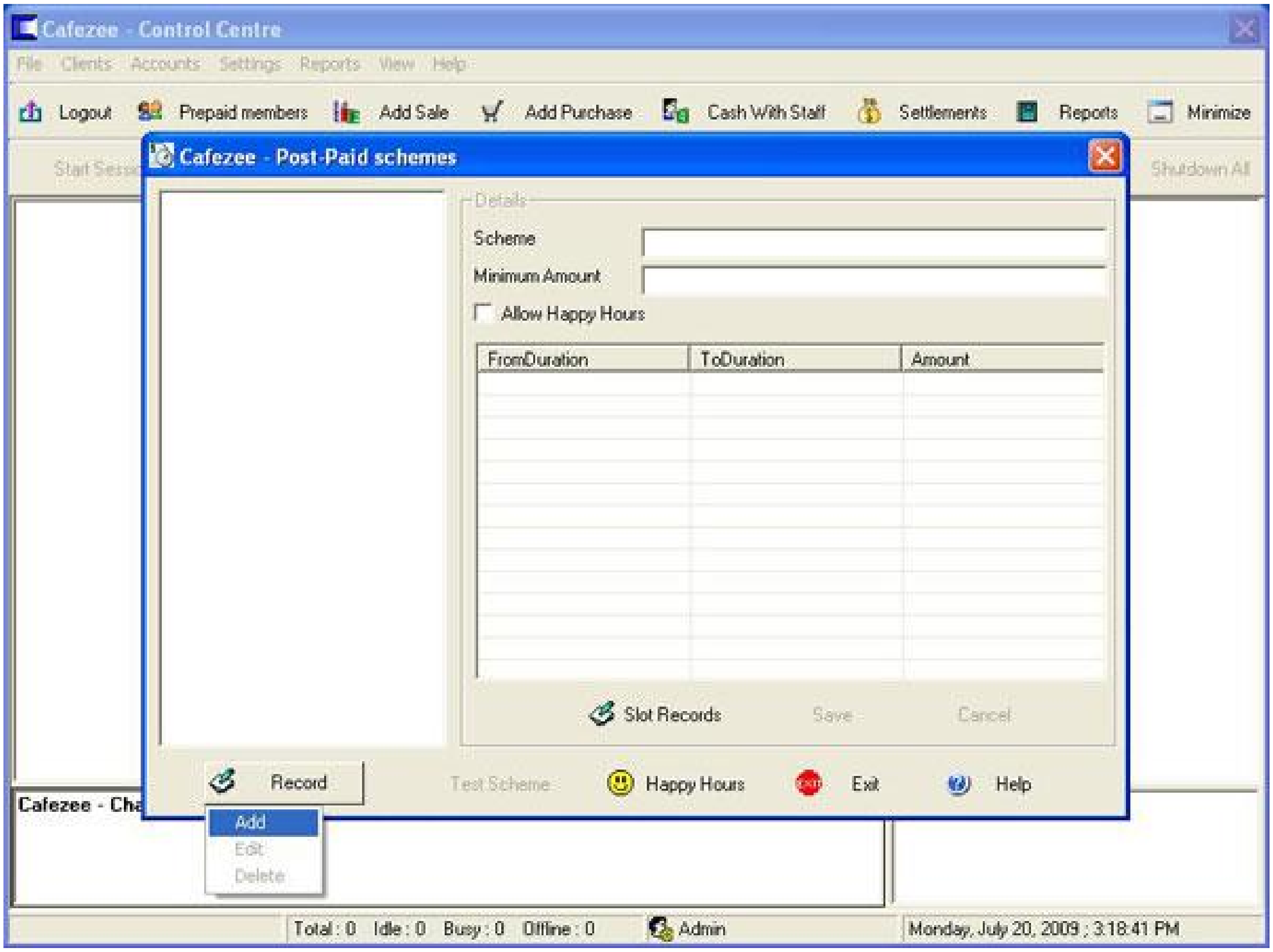

Add Button ကိုနှိပ်လိုက်ပြီဆိုရင် Details Section ထဲမှာ Scheme, Minimum Amount တို့ကို ထည့်သွင်းလို့ရမှာ ဖြစ်ပါတယ်။ အခုကျွန်တော်တို့ဦးစွာ ပထမ User တွေအတွက် 1 Hours ကို ဘယ်လောက်ယူမယ်ဆိုတဲ့ နှုန်းကို သတ်မှတ်မှာဖြစ်ပါတယ်။ ဒါကြောင့် Allow Happ Hours Check Box ကို ပိတ်ပြီး Solt Record ထဲက Add button ကို နှိပ်ပါ။ ပုံ 17 တွင် ကြည့်ပါ။

pdfMachine - is a pdf writer that produces quality PDF files with ease!
Get yours now!
“Thank you very much! I can use Acrobat Distiller or the Acrobat PDFWriter but I consider your product a lot easier to use and much preferable to Adobe's" A.Sarras - USA

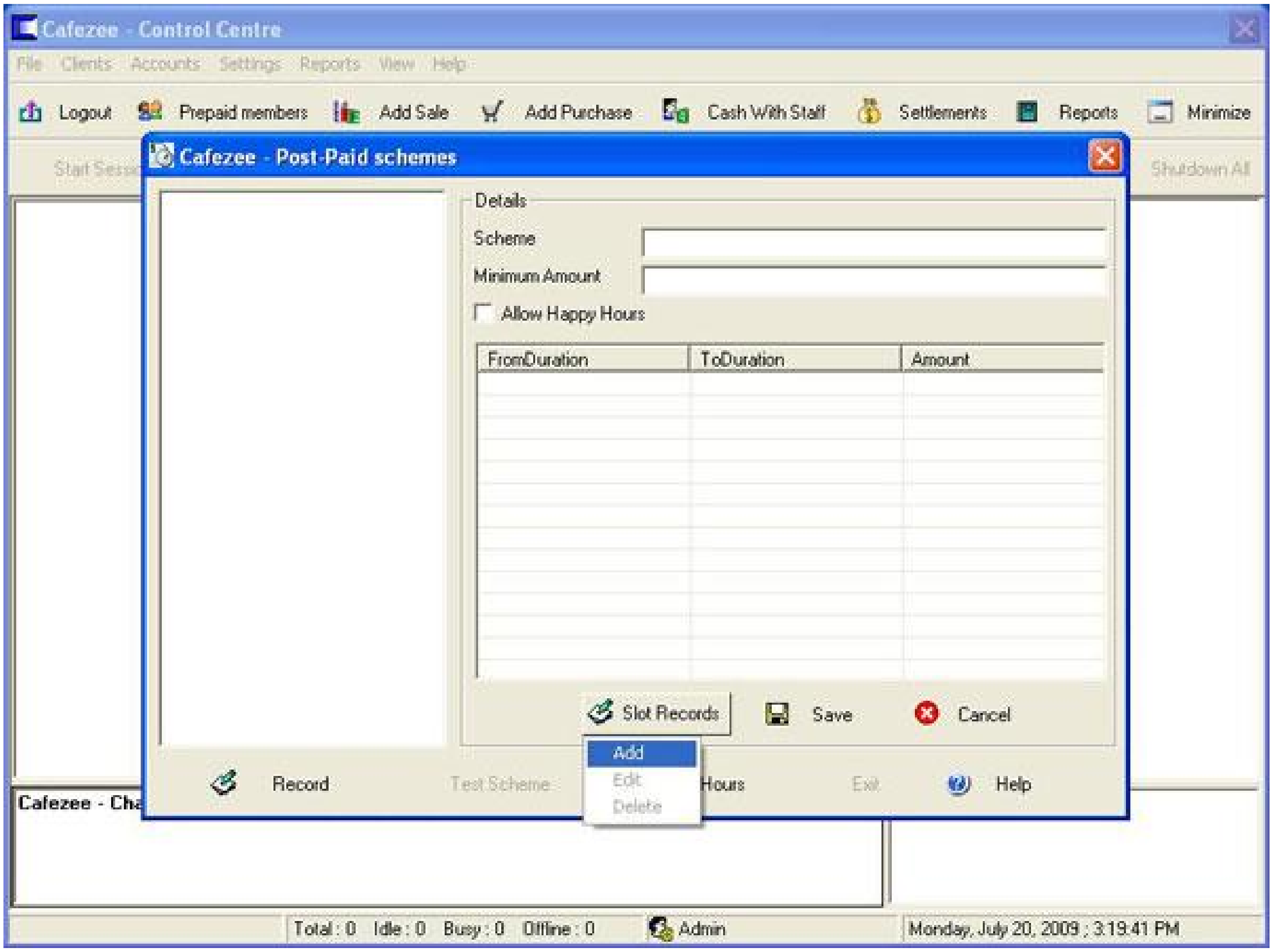

Cafezee Add Slot Box ပေါ်လာပါလိမ့်မယ်။ အဲဒီအချက်မှာ ကျွန်တော်တို့က Internet or Game Usage ကို ၁ နာရီ ၄၀၀ ကျပ်သတ်မှတ်မှာ ဖြစ်လို့ From Duration (Min) မှာ ၀ ထားပြီး To Duration (Min) 15 လို့ ထားပါမယ်။ Amount မှာတော့ 100 ထားပါမယ်။ ပြီးရင် Ok ကိုနှိပ်ပါ။ ပုံ 18 တွင် ကြည့်ပါ။

pdfMachine - is a pdf writer that produces quality PDF files with ease!
Get yours now!
"Thank you very much! I can use Acrobat Distiller or the Acrobat PDFWriter but I consider your product a lot easier to use and much preferable to Adobe's" A.Sarras - USA

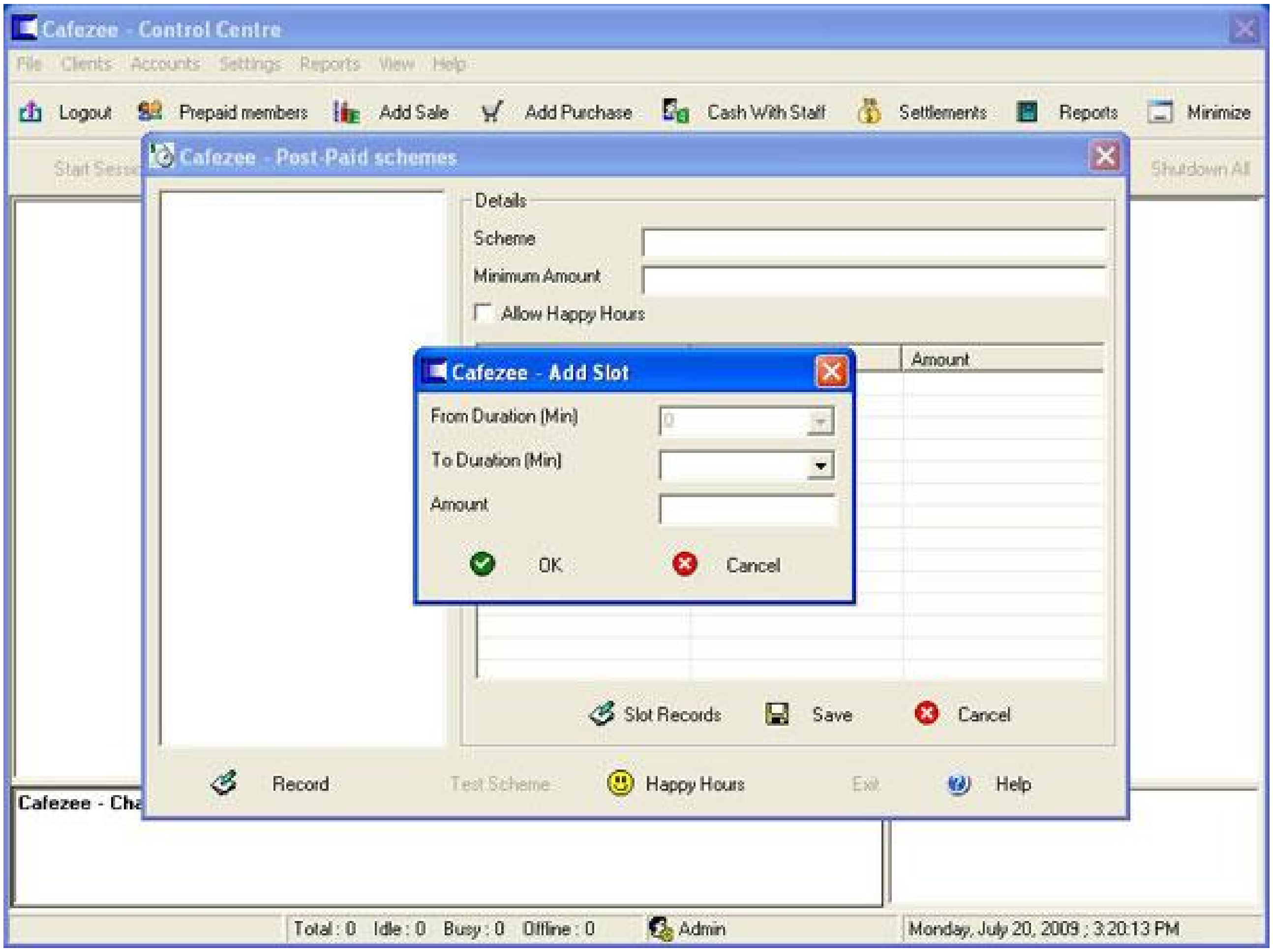

အထက်ပါအဆင့်အတိုင်းပဲ Slot Record ထဲက Add Button ကိုနှိပ်ပြီး ဘယ်လောက် Minute ကြာရင် ဘယ်လောက်ယူမယ်ဆိုတဲ့အကြောင်းကို ထည့်သွင်းပေးရမှာ ဖြစ်ပါတယ်။ပုံ 19 တွင် ကြည့်ပါ။

pdfMachine - is a pdf writer that produces quality PDF files with ease!
Get yours now!
"Thank you very much! I can use Acrobat Distiller or the Acrobat PDFWriter but I consider your product a lot easier to use and much preferable to Adobe's" A.Sarras - USA

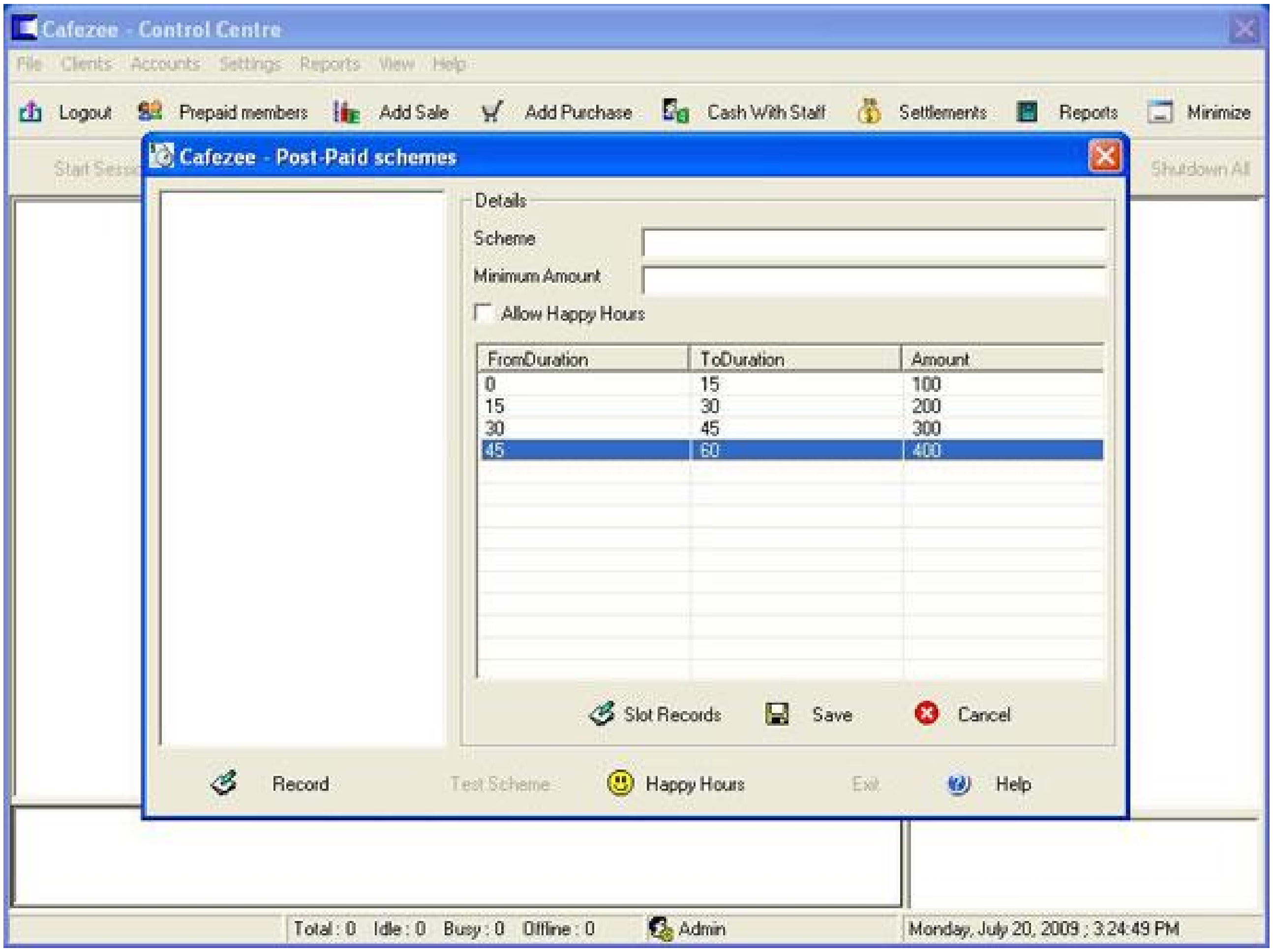

ကောင်းပြီ ။အဲ Setting တွေအားလုံးပြီးသွားပြီဆိုရင်တော့ Scheme ထဲမှာ Internet Usage လို့နာမည်ပေးပါ။ ပြီးရင် Minimum Amount မှာ 100 လို့ ထည့်ပေးပါ။ ပြီးရင် Save Button ကို နှိပ်ပါ။ ပုံ 20 တွင် ကြည့်ပါ။

pdfMachine - is a pdf writer that produces quality PDF files with ease!
Get yours now!
"Thank you very much! I can use Acrobat Distiller or the Acrobat PDFWriter but I consider your product a lot easier to use and much preferable to Adobe's" A.Sarras - USA

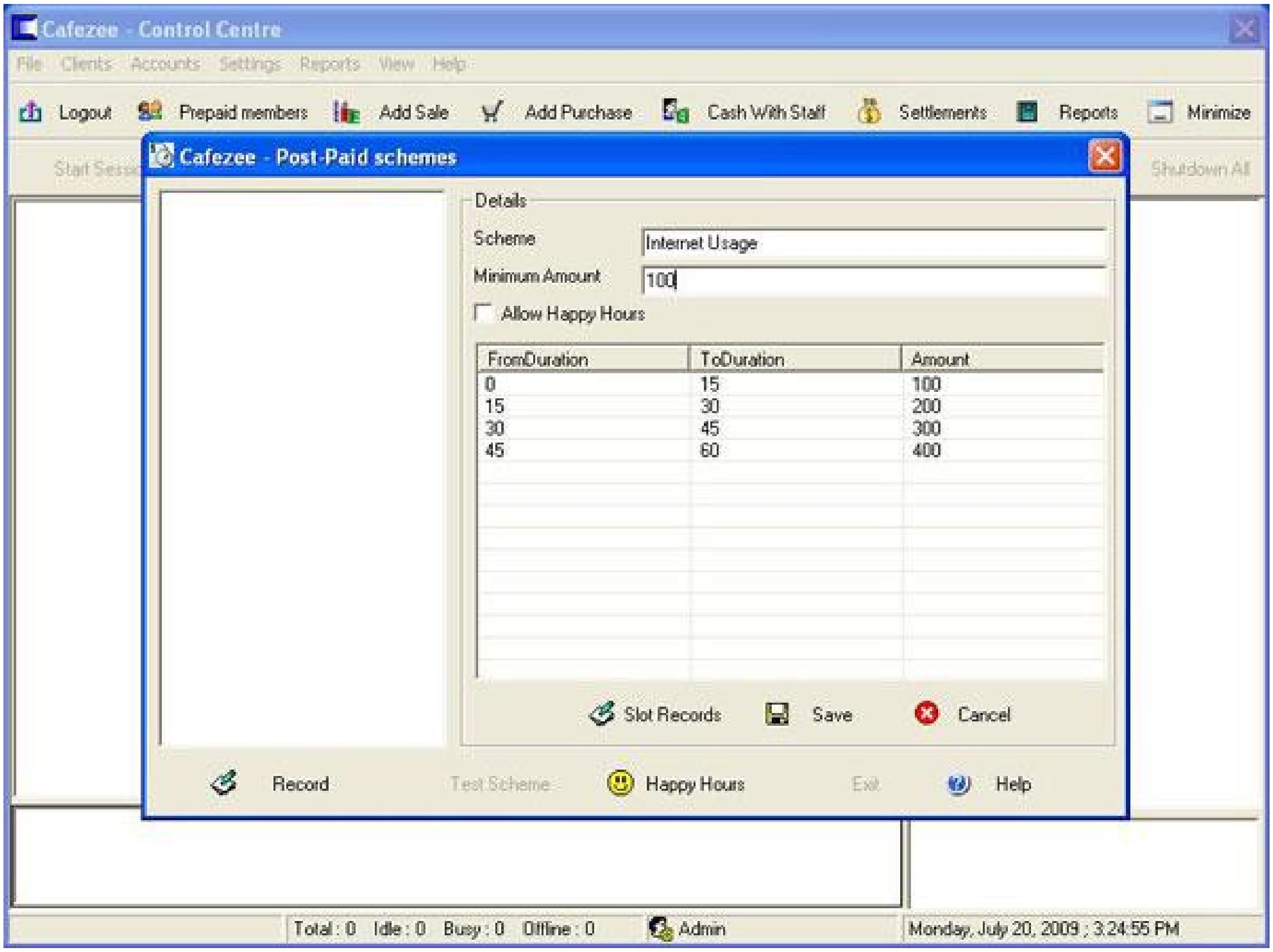

အဲဒီ Save Button ကိုနှိပ်ပြီးပြီဆိုတာနဲ့ Client Computer တွေအားလုံးကို Synchronize လုပ်မယ်လို့ ပြောပါမယ်။ ဒါကြောင့် Synchronize Changed Settings Only ကို နှိပ်ပါ။ပုံ 21 တွင် ကြည့်ပါ။

pdfMachine - is a pdf writer that produces quality PDF files with ease!
Get yours now!
"Thank you very much! I can use Acrobat Distiller or the Acrobat PDFWriter but I consider your product a lot easier to use and much preferable to Adobe's" A.Sarras - USA

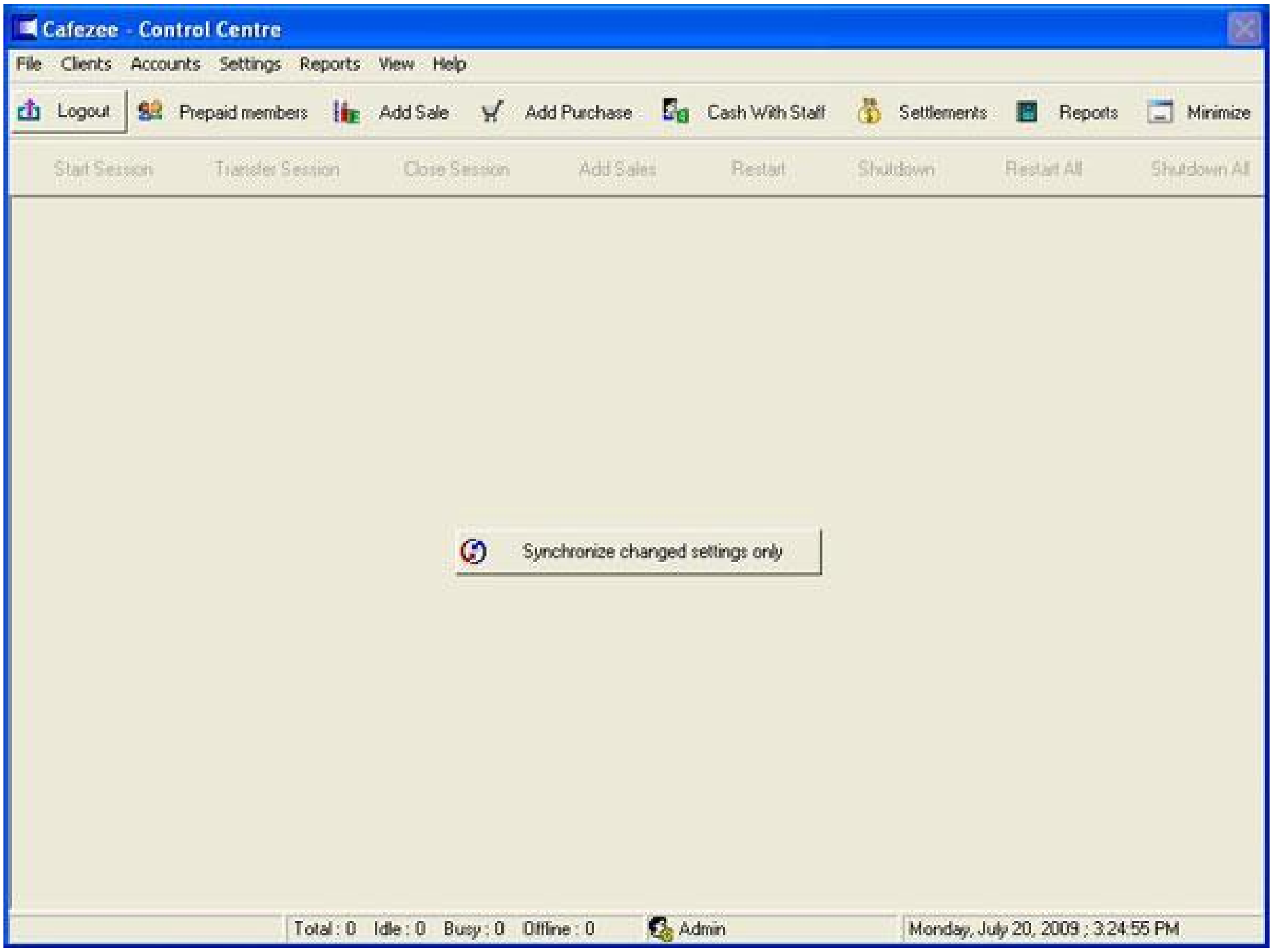

ကောင်းပြီ ဒါဆိုရင်တော့ Cafezee Setting သတ်မှတ်ခြင်း ပြီးဆုံးသွားပြီဖြစ်ပါတယ်။ အခုကျွန်တော်တို့တွေ Cafezee Server မှာ Setting သတ်မှတ်ခြင်းပြီးဆုံးသွားပြီဖြစ်လို့ Client Computer တွေမှာလည်း ဘယ်လိုမျိုး Cafezee Setting သတ်မှတ်လို့ ရတယ်ဆိုတာကို ဆက်လက်ကြည့်လိုက်ပါဦးနော်...။

Cafezee Software ကို မိမိအသုံးပြုမယ့် Client Computer စက်မှာ Install လုပ်ဖို့ရန်အတွက် Cafezee Software ရှိတဲ့ CD Driver or Hard Disk ရဲ့ Partition ထဲသို့ဝင်ပါ။ ပြီးရင် Cafezee Setup File ကို Double Click နှိပ်ပြီး Run ပါ။ ပုံ (၂၂) တွင် ကြည့်ပါ။

pdfMachine - is a pdf writer that produces quality PDF files with ease!
Get yours now!
"Thank you very much! I can use Acrobat Distiller or the Acrobat PDFWriter but I consider your product a lot easier to use and much preferable to Adobe's" A.Sarras - USA

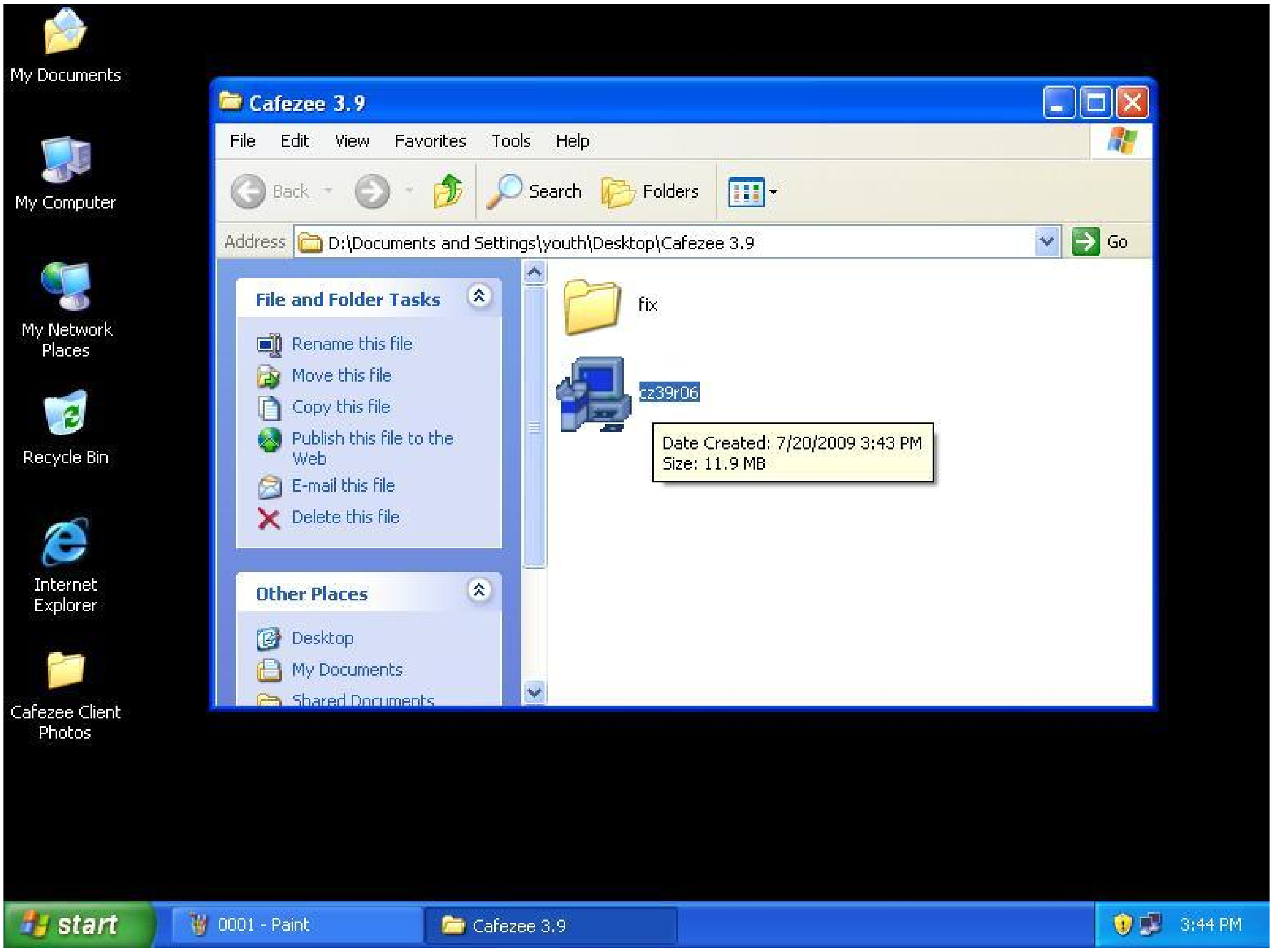

Cafezee Setup File ကို Run လိုက်ရင်တော့ Cafezee Installation Box ပေါ်လာပါလိမ့်မယ်။ အဲဒီမှာ မိမိကို Language ရဲ့ Install လုပ်မှာလည်းဆိုပြီး မေးပါလိမ့်မယ်။ English Language ကိုပဲရွေးပြီး Next ကိုနှိပ်ပါ။ ပုံ (၂၃) တွင် ကြည့်ပါ။

pdfMachine - is a pdf writer that produces quality PDF files with ease!
Get yours now!
"Thank you very much! I can use Acrobat Distiller or the Acrobat PDFWriter but I consider your product a lot easier to use and much preferable to Adobe's" A.Sarras - USA

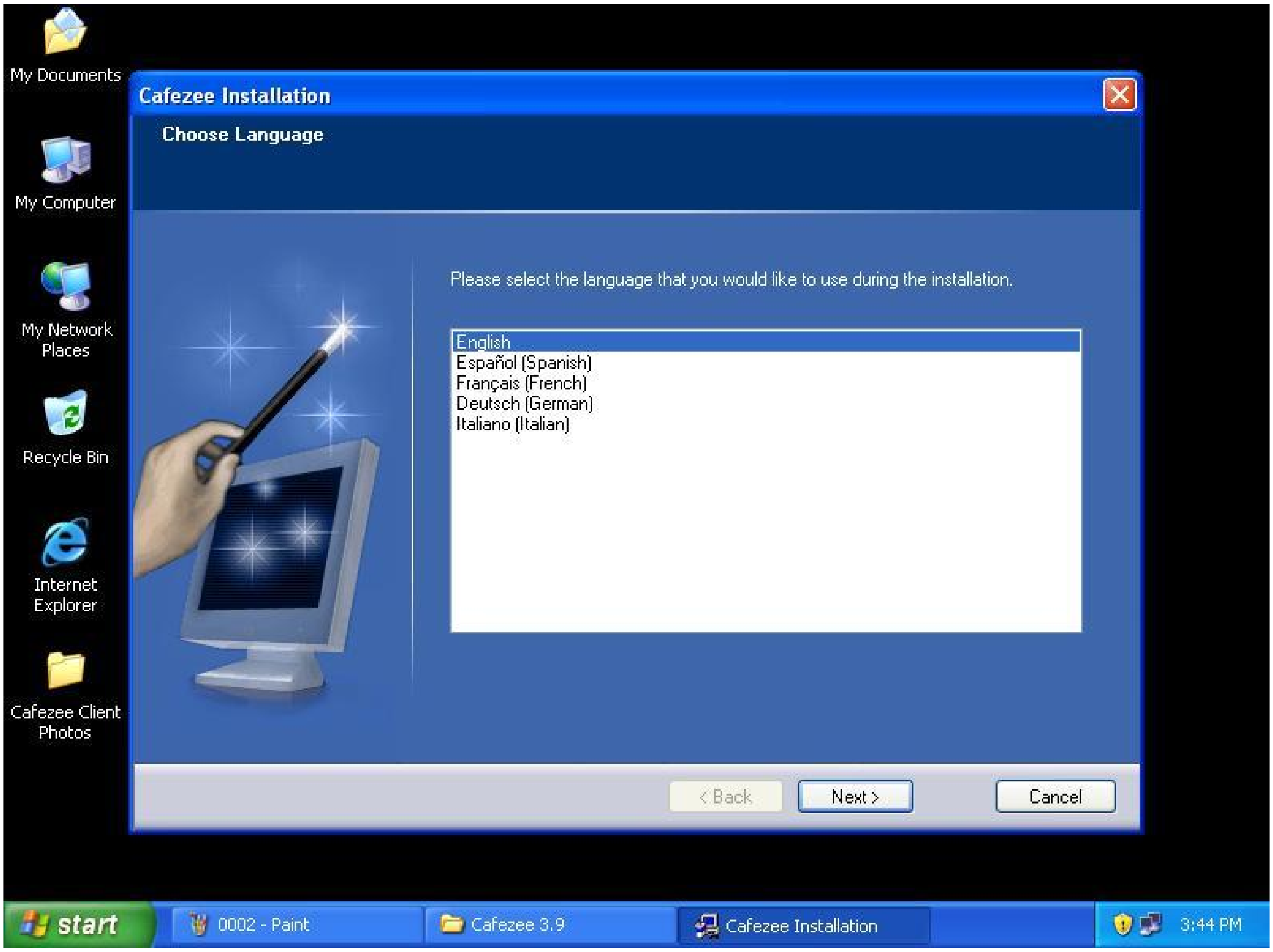

Welcome Page ပေါ်လာပါလိမ့်မယ်။ Next ကို နှိပ်ပါ။ ပုံ (၂၄) တွင် ကြည့်ပါ။

pdfMachine - is a pdf writer that produces quality PDF files with ease!
Get yours now!
"Thank you very much! I can use Acrobat Distiller or the Acrobat PDFWriter but I consider your product a lot easier to use and much preferable to Adobe's" A.Sarras - USA

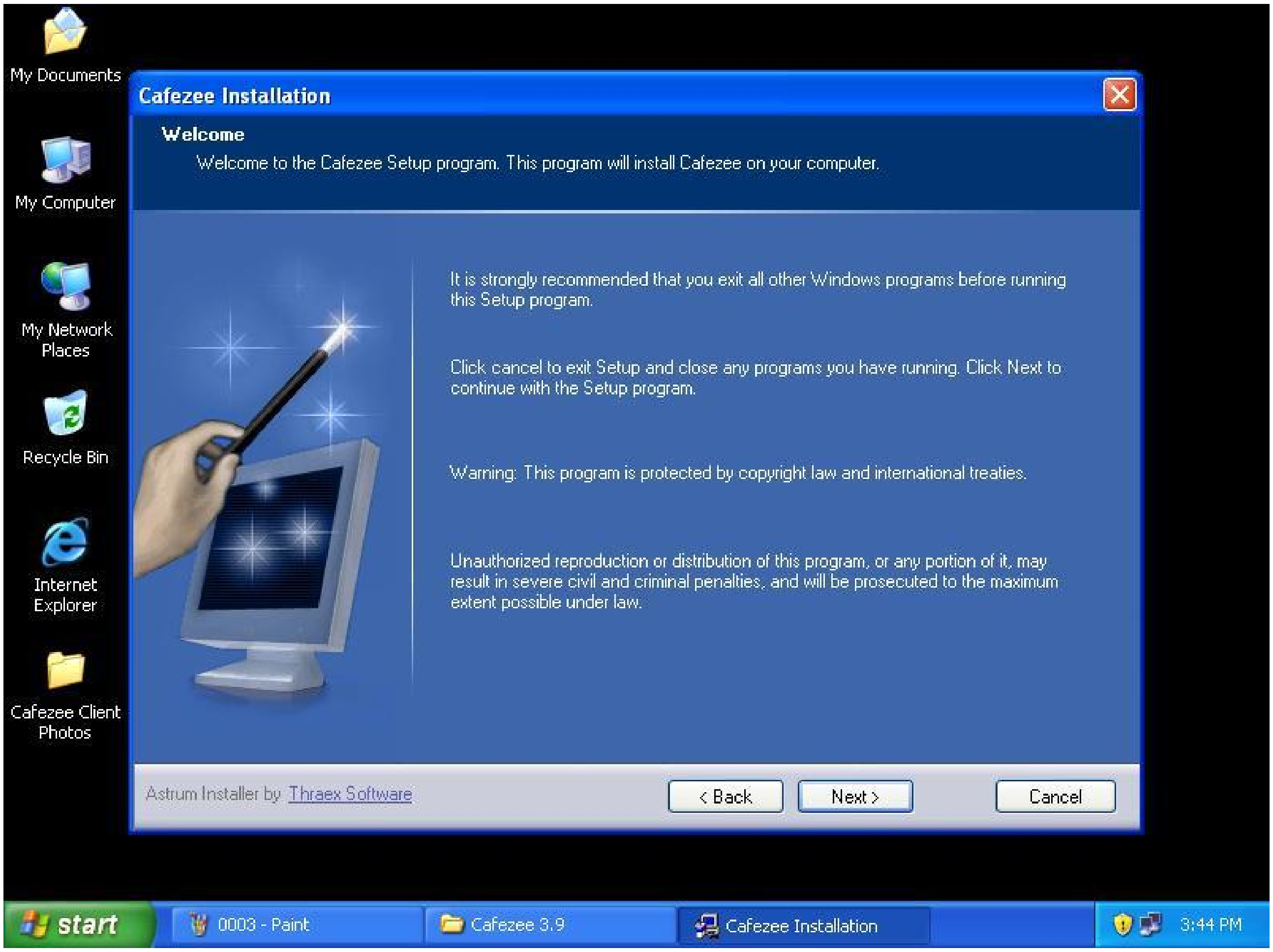

Licensce Agreement Page ပေါ်လာပါလိမ့်မယ်။ အဲဒီမှာ I accept the terms of Licensce agreement check box ကို On ပေးပါ။ ပြီးရင် Next ကို နှိပ် ပါ။ပုံ (၂၅) တွင် ကြည့်ပါ။

pdfMachine - is a pdf writer that produces quality PDF files with ease!
Get yours now!
"Thank you very much! I can use Acrobat Distiller or the Acrobat PDFWriter but I consider your product a lot easier to use and much preferable to Adobe's" A.Sarras - USA

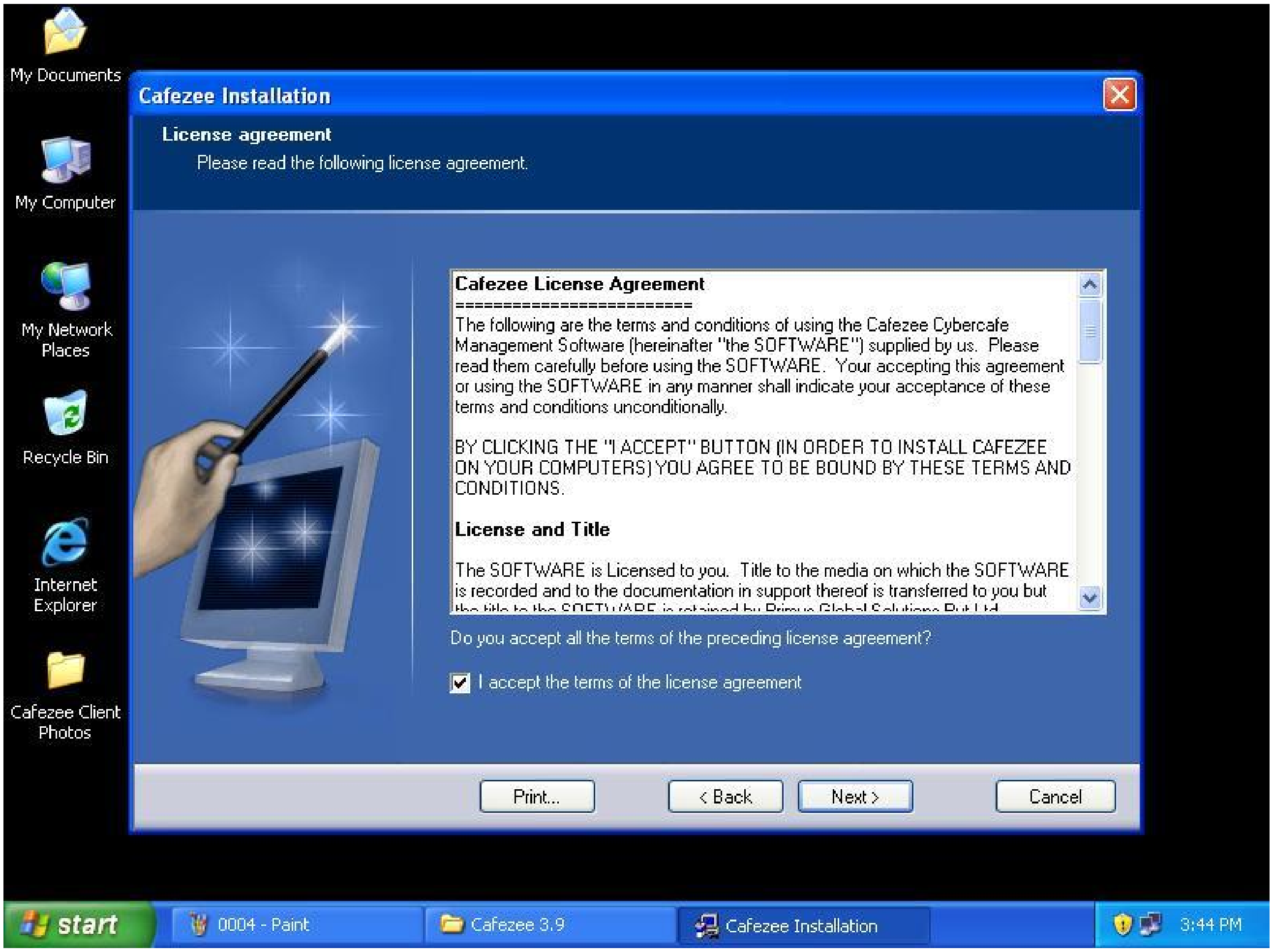

Setup Type Page ပေါ်လာပါမယ်။ အဲဒီမှာ ကျွန်တော်တို့က Cafezee Client Computer မှာ Install လုပ်တာဖြစ်လို့ Client ကိုပဲ ရွေးချယ်သွားရမှာ ဖြစ်ပါတယ်။ Client ကို ရွေးပြီးသွားရင် Next ကို နှိပ်ပါ။ပုံ (၂၆) တွင် ကြည့်ပါ။

pdfMachine - is a pdf writer that produces quality PDF files with ease!
Get yours now!
“Thank you very much! I can use Acrobat Distiller or the Acrobat PDFWriter but I consider your product a lot easier to use and much preferable to Adobe's" A.Sarras - USA

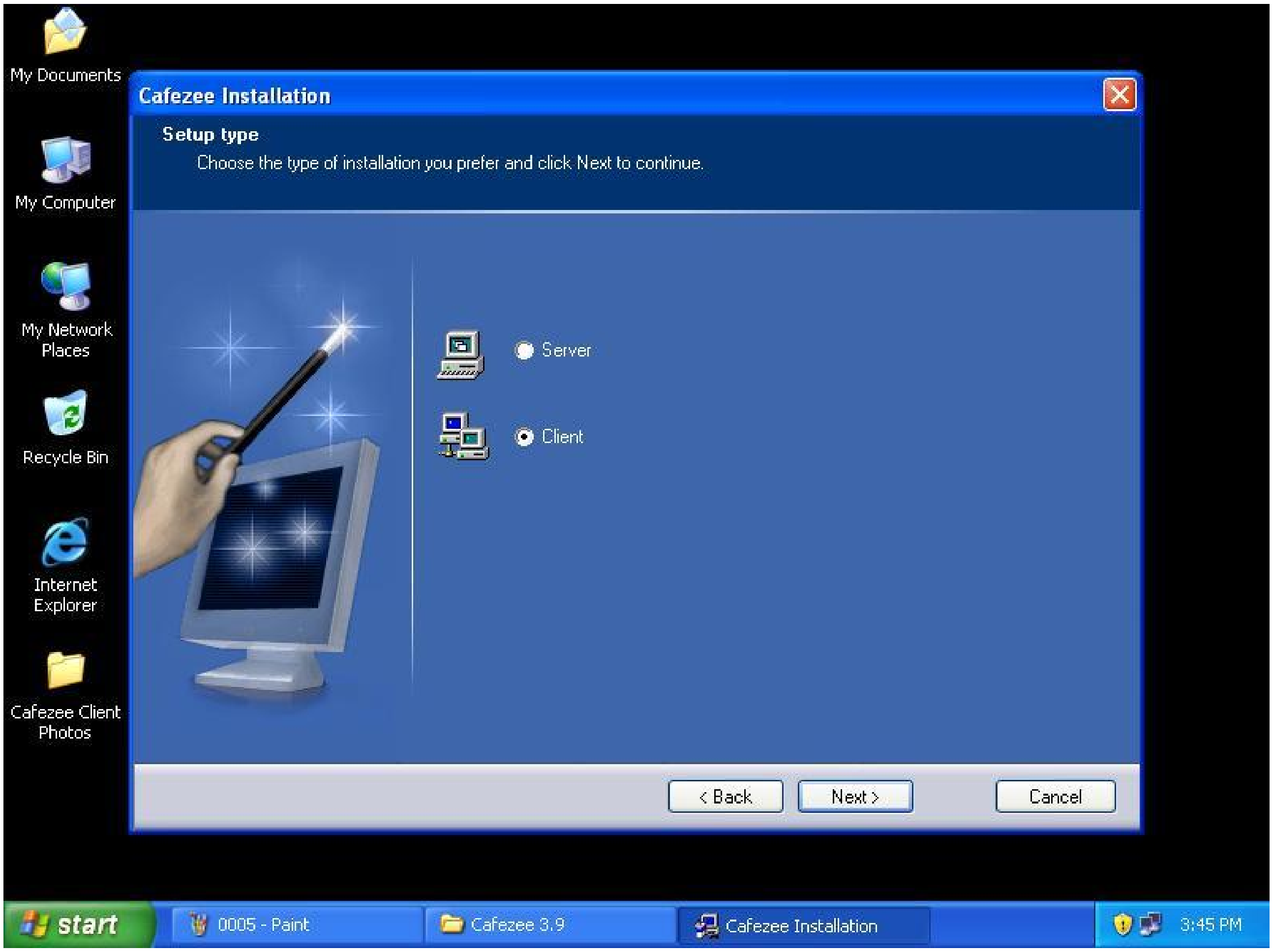

Select Destination Directory Page ပေါ်ပါမယ်။ Next ကို နှိပ်ပါ။ ပုံ (၂၇) တွင် ကြည့်ပါ။

pdfMachine - is a pdf writer that produces quality PDF files with ease!
Get yours now!
"Thank you very much! I can use Acrobat Distiller or the Acrobat PDFWriter but I consider your product a lot easier to use and much preferable to Adobe's" A.Sarras - USA

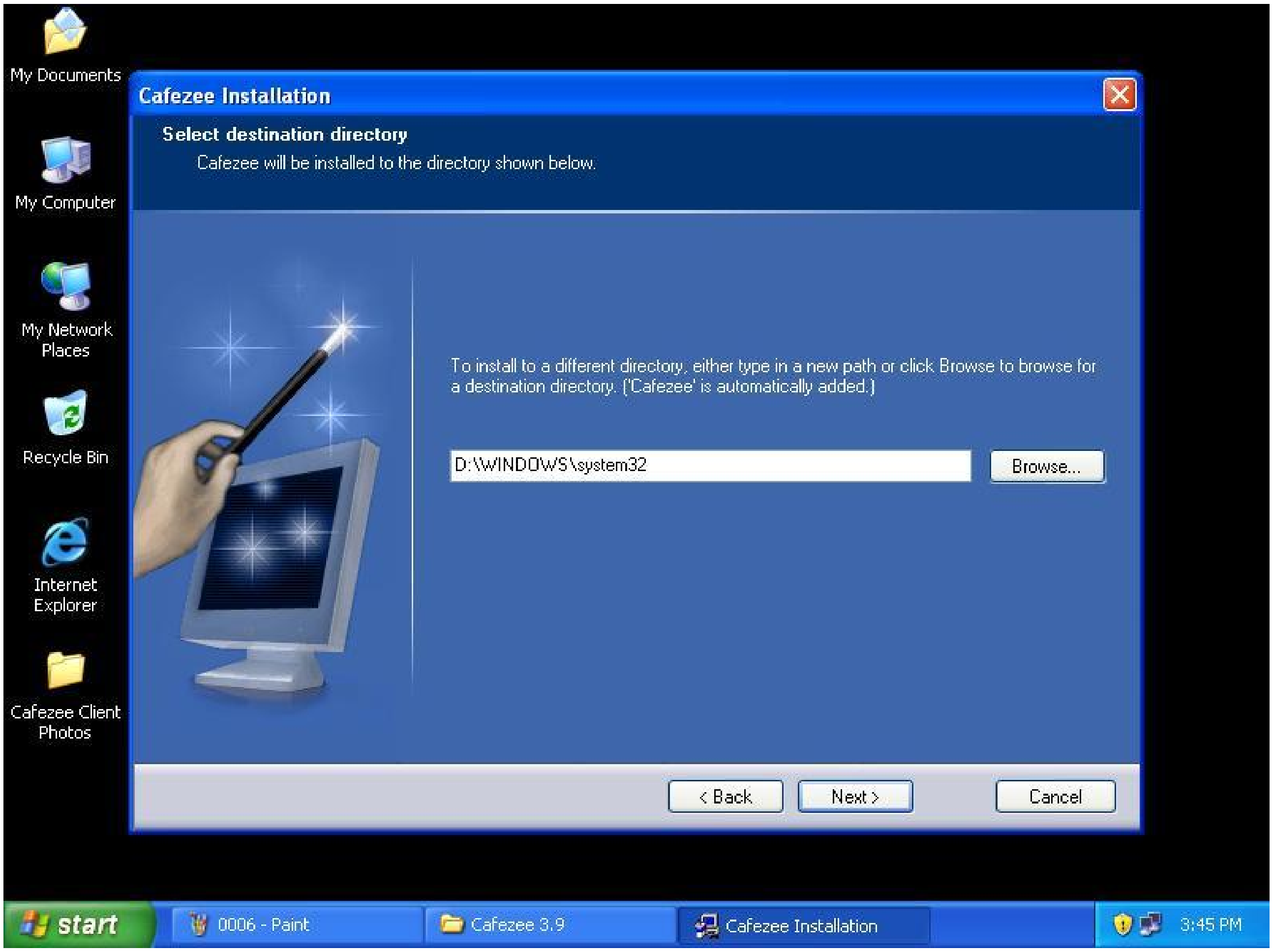

Select Program Folder Page ပေါ်ပါမယ်။ Next ကို နှိပ်ပါ။ ပုံ (၂၈) တွင် ကြည့်ပါ။

pdfMachine - is a pdf writer that produces quality PDF files with ease!
Get yours now!
"Thank you very much! I can use Acrobat Distiller or the Acrobat PDFWriter but I consider your product a lot easier to use and much preferable to Adobe's" A.Sarras - USA

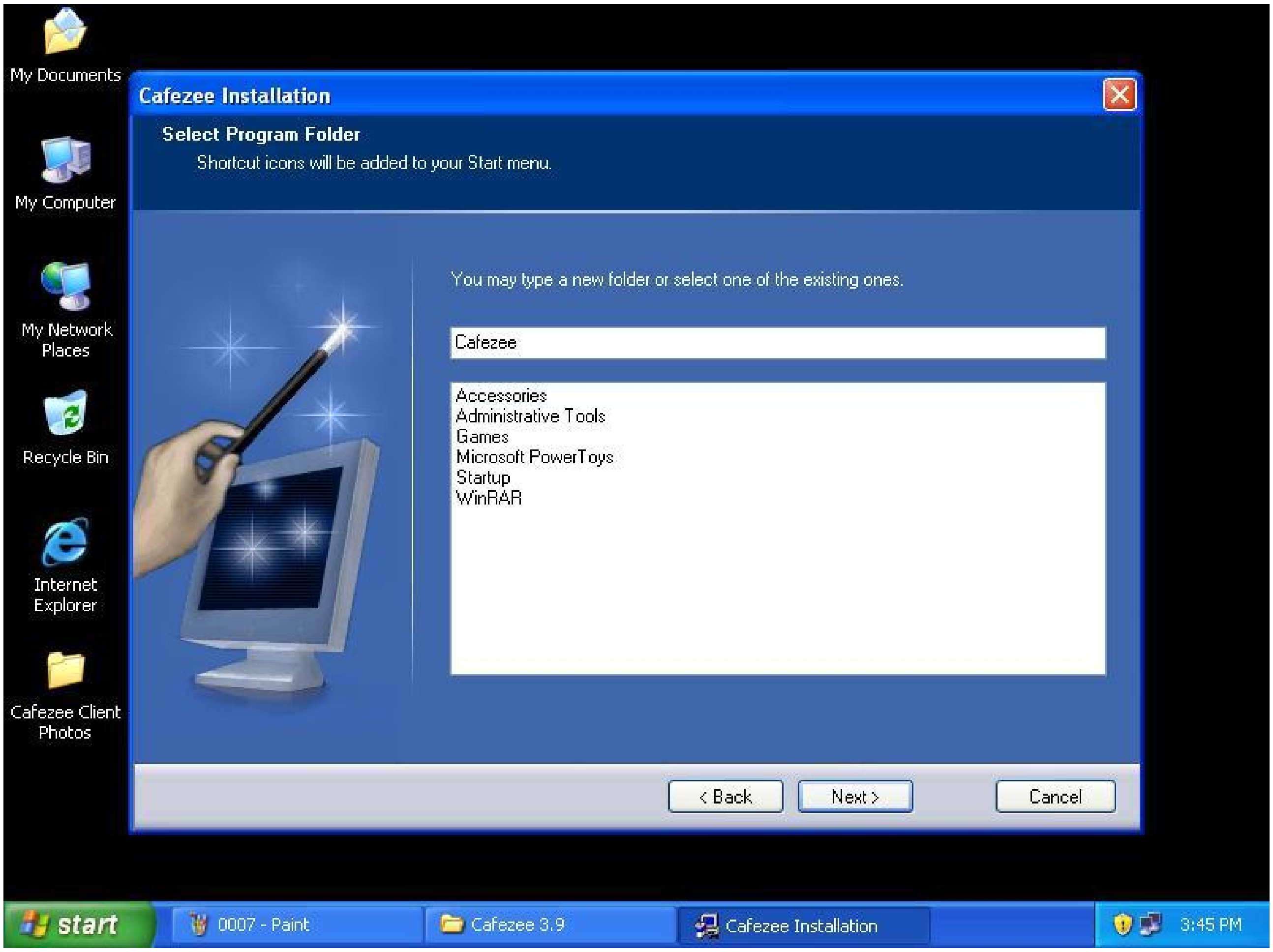

Installing Page ပေါ်မယ်။ အခုအဆင့်မှာတော့ Cafezee Client Software ကို Install လုပ်သွားပါလိမ့်မယ်။ ပုံ (၂၉) တွင် ကြည့်ပါ။

pdfMachine - is a pdf writer that produces quality PDF files with ease!
Get yours now!
"Thank you very much! I can use Acrobat Distiller or the Acrobat PDFWriter but I consider your product a lot easier to use and much preferable to Adobe's" A.Sarras - USA

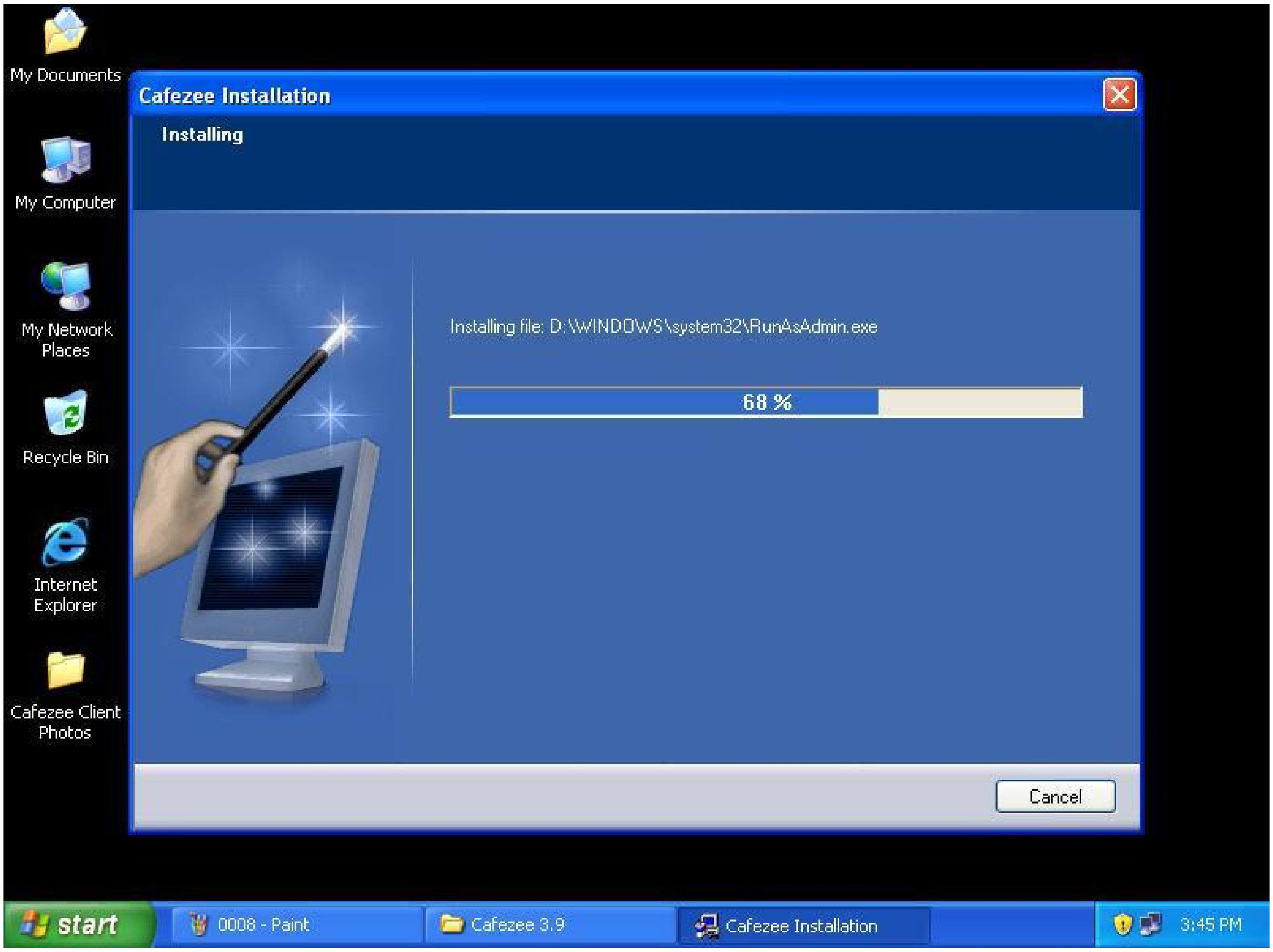

ကဲကဲ အခု Cafezee Client ကို Install လုပ်တာပြီးဆုံးသွားပြီဖြစ်လို့ Finish ကို နှိပ်လိုက်ပါ။ ပုံ (၃၀) တွင် ကြည့်ပါ။

pdfMachine - is a pdf writer that produces quality PDF files with ease!
Get yours now!
"Thank you very much! I can use Acrobat Distiller or the Acrobat PDFWriter but I consider your product a lot easier to use and much preferable to Adobe's" A.Sarras - USA

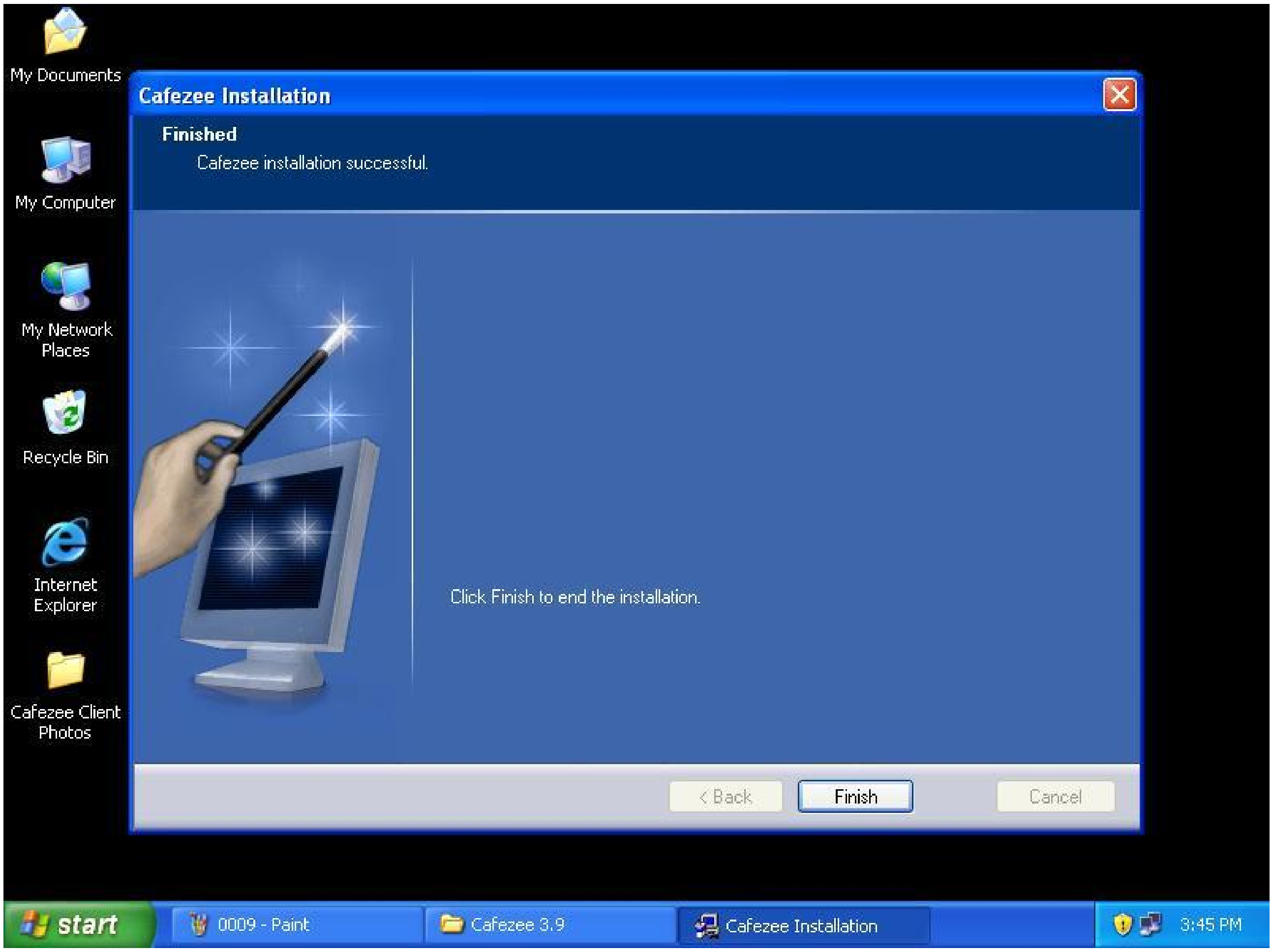

အဟမ်း....Cafezee Client ကို Install လုပ်တာပြီးသွားပေမယ့် အားလုံးပြီးဆုံးပြီလို့မထင်လိုက်နဲ့ဦးနော်။ ဆက်လုပ်ရမယ့်အပိုင်းတွေကျန်သေးတယ်ဗျ။ ဒါကြောင့် Start > Program > Cafezee ထဲကို Client ကို နှိပ်ပါ။ ပုံ (၃၁) တွင် ကြည့်ပါ။

pdfMachine - is a pdf writer that produces quality PDF files with ease!
Get yours now!
"Thank you very much! I can use Acrobat Distiller or the Acrobat PDFWriter but I consider your product a lot easier to use and much preferable to Adobe's" A.Sarras - USA

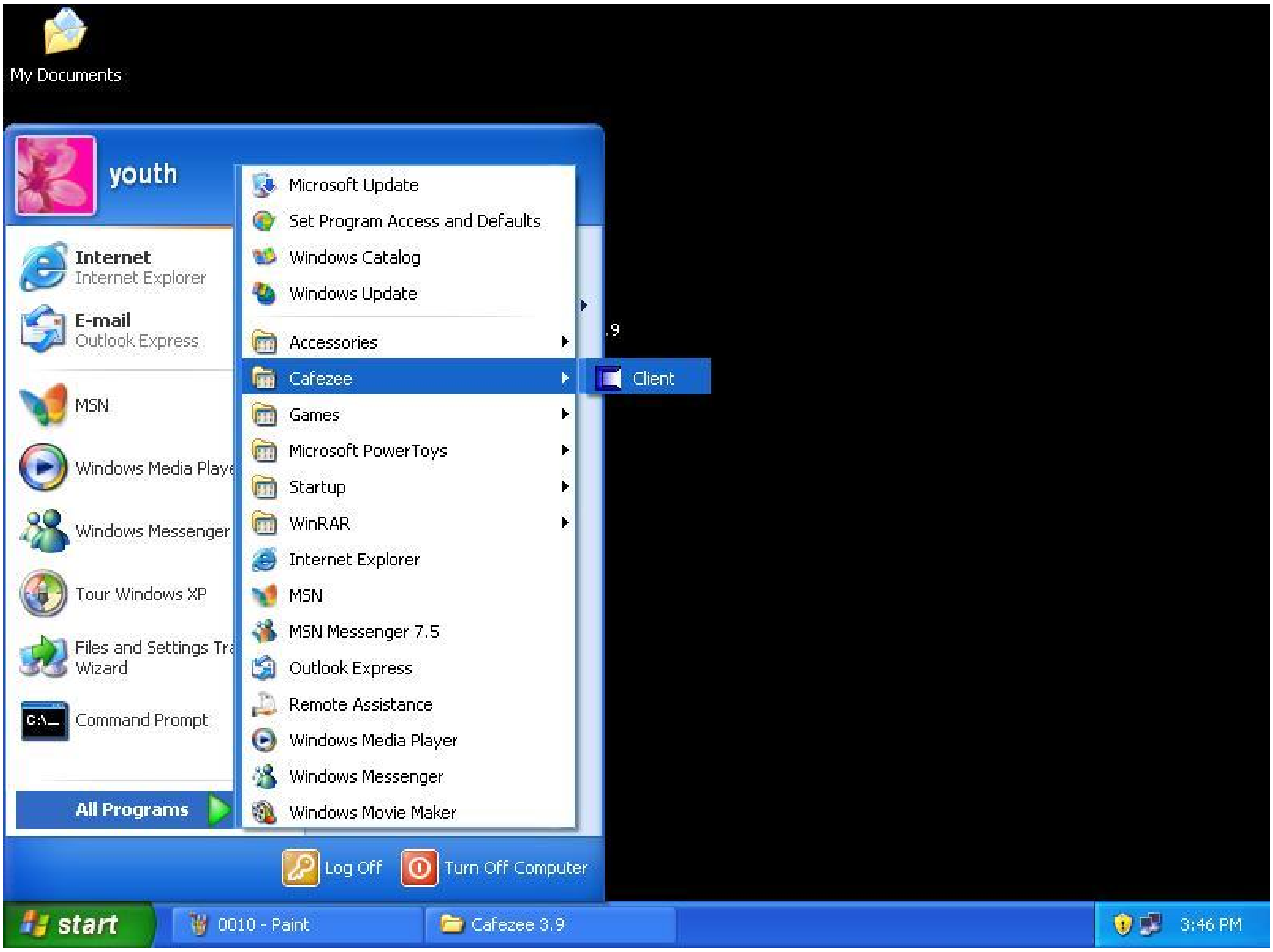

ဒါဆိုရင် Cafezee Client Software ပွင့်လာပါမယ်။ အဲဒီမှာ Client Configuration Section ထဲက Server/ IP Name ကို တွေ့ရပါမယ်။ အဲဒီအထဲမှာ ကျွန်တော်တို့က Cafezee Server ရဲ့ IP Address ကို အတိအကျရိုက်ထည့်ပေးရမှာ ဖြစ်ပါတယ်။ မှားလို့မရပါဘူး။ နောက်ပြီး Bandwidth Adapter မှာလည်း မိမိစက်ရဲ့ Network Card နာမည်ကို ရွေးချယ်ပေးရမှာဖြစ်ပါတယ်။ပြီးရင်တော့ Ok Button ကို နှိပ်လို့ရပါပြီ။ ပုံ (၃၂) တွင် ကြည့်ပါ။

pdfMachine - is a pdf writer that produces quality PDF files with ease!
Get yours now!
"Thank you very much! I can use Acrobat Distiller or the Acrobat PDFWriter but I consider your product a lot easier to use and much preferable to Adobe's" A.Sarras - USA

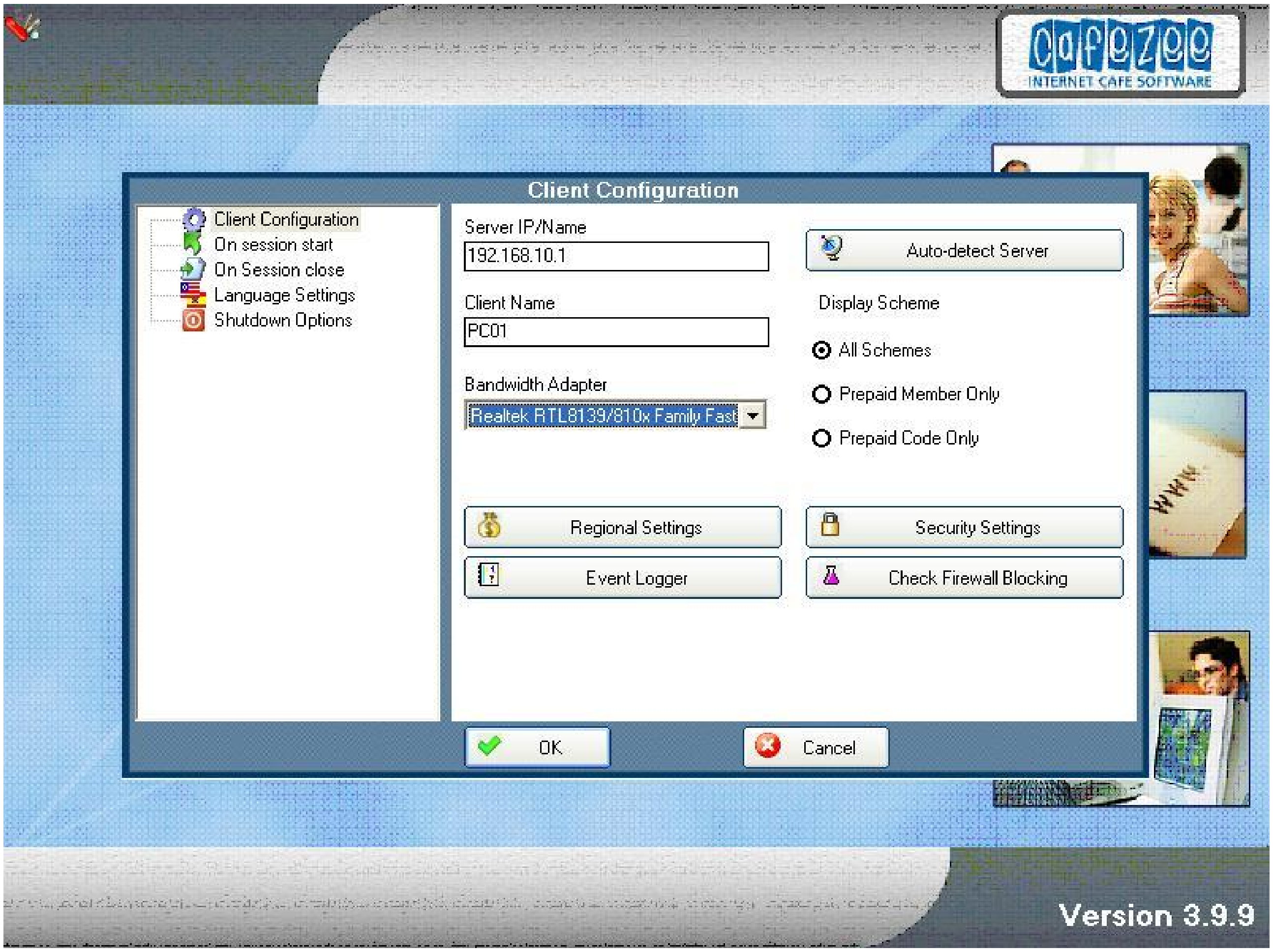

အခုဆိုရင်တော့ ကျွန်တော်တို့ရဲ့ Cafezee Client သည် Cafezee Server ကြီးနဲ့ချိတ်ဆက်မိသွားပြီဖြစ်လို့ Cafezee Server ကြီးကနေတစ်ဆင့် ထိန်းချုပ် မှုတွေပြုလုပ်လို့ ရသွားပါပြီ။ ပုံ (၃၃၊ ၃၄) တွင် ကြည့်ပါ။

pdfMachine - is a pdf writer that produces quality PDF files with ease!
Get yours now!
"Thank you very much! I can use Acrobat Distiller or the Acrobat PDFWriter but I consider your product a lot easier to use and much preferable to Adobe's" A.Sarras - USA

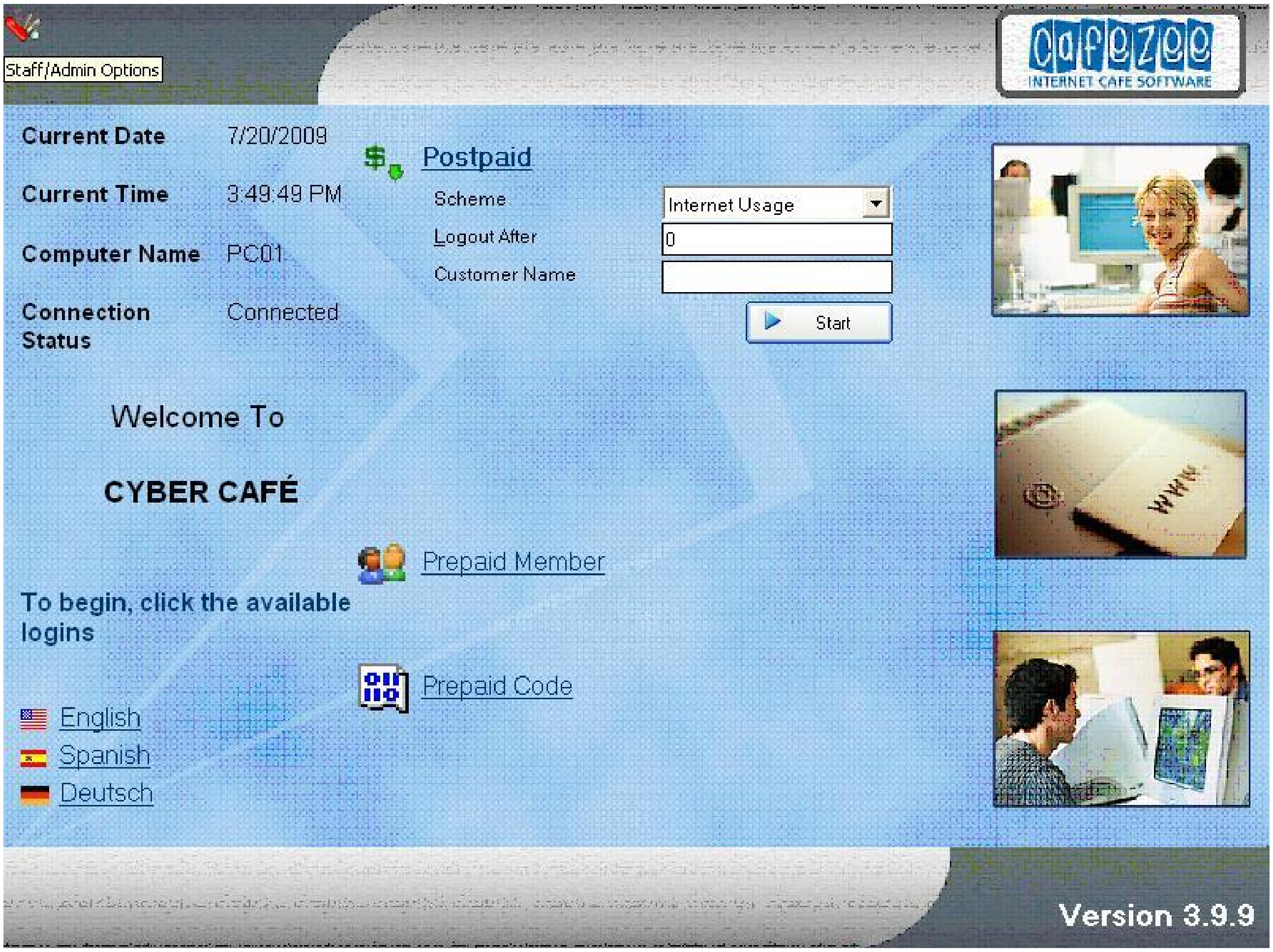

pdfMachine - is a pdf writer that produces quality PDF files with ease!
Get yours now!
"Thank you very much! I can use Acrobat Distiller or the Acrobat PDFWriter but I consider your product a lot easier to use and much preferable to Adobe's" A.Sarras - USA

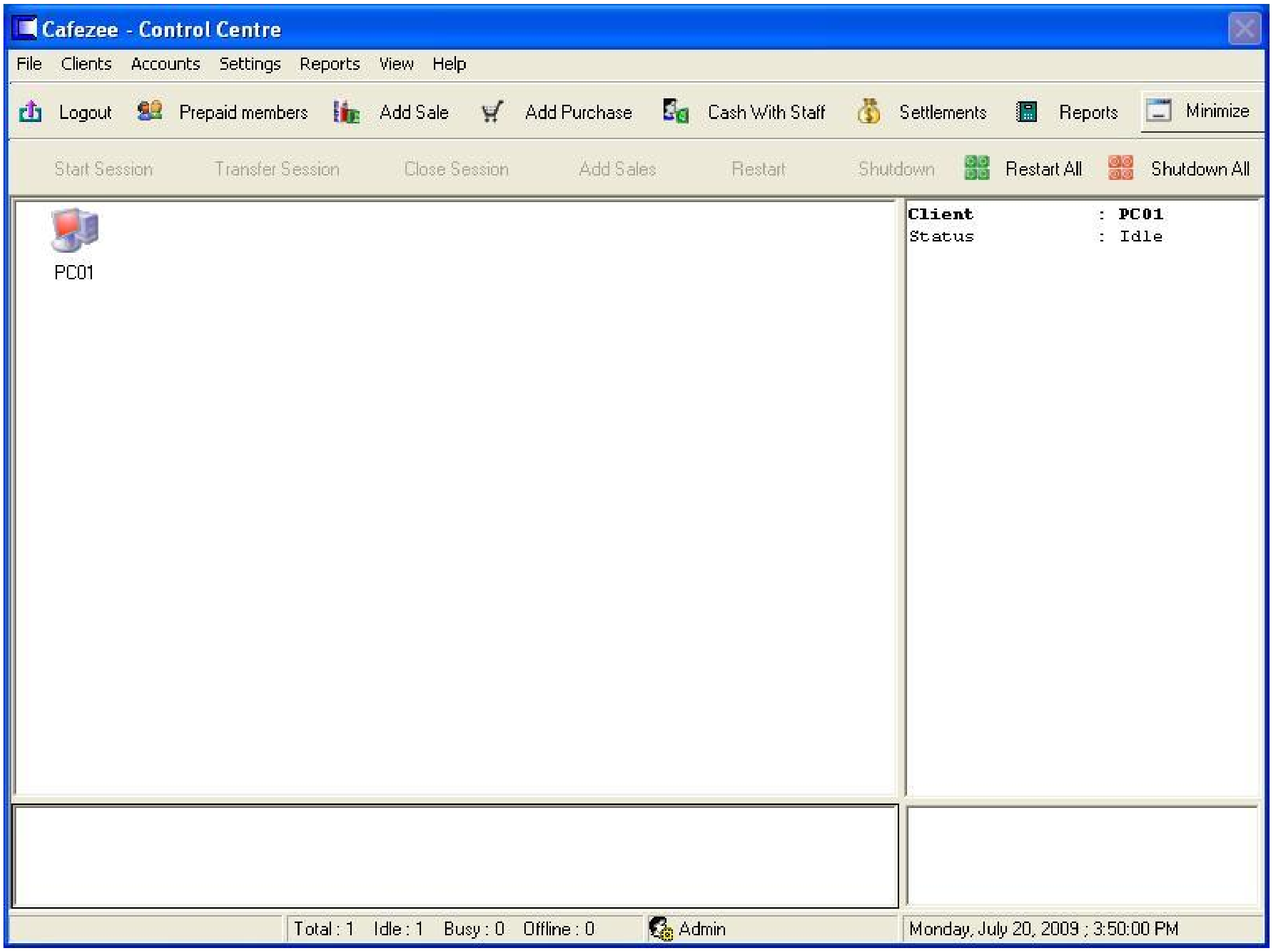

ကောင်းပြီ အခုဆိုရင် Cafezee Software ကိုအသုံးပြုတတ်သွားလောက်ပြီလို့ ထင်ပါတယ်။ ဒါကြောင့် ကျွန်တော်တို့ရဲ့ Cafezee Software အကြောင်းကို ဒီမှာပဲ ရပ်နားလိုက်ပါတယ်။

1

1

pdfMachine - is a pdf writer that produces quality PDF files with ease!
Get yours now!
"Thank you very much! I can use Acrobat Distiller or the Acrobat PDFWriter but I consider your product a lot easier to use and much preferable to Adobe's" A.Sarras - USA